

PCMSO

PROGRAMA DE CONTROLE MÉDICO DE SAÚDE OCUPACIONAL

Secretaria Municipal de Saúde

Município de Céu Azul

Céu Azul - PR 2020

DADOS DA PREFEITURA

Prefeitura: Município de Céu Azul
Secretaria Municipal de Saúde
Endereço: Santos Dumont, Nº 325
Cidade: Céu Azul - PR
CEP: 85840-000
CNPJ: 76.206.473/0001-01
CNAE: 84.11-6/00
Grau de risco da atividade: 1
Prefeito: Germano Bonamigo
Secretária: Sílvia Franceschini
Telefone: (45) 3266-1687

Responsável pelo Monitoramento Biológico - PCMSO

Nome: Alexandre Zatera
Registro: 24358D/PR
NIT: 181.9493.344-2

REPRESENTANTE DA PREFEITURA

Germano Bonamigo	Prefeito
------------------	----------

REPRESENTANTE DA PREFEITURA PELA ADMINISTRAÇÃO DAS AÇÕES

Silvia Franceschini	Secretária
---------------------	------------

MÉDICO COORDENADOR DO PCMSO

Alexandre Zatera	Médico do Trabalho
------------------	--------------------

RESPONSÁVEL PELA ELABORAÇÃO DO PPRA (DOCUMENTO BASE)

Larissa Caroline Comiran	Técnica de Segurança do Trabalho
--------------------------	----------------------------------

RESPONSÁVEL PELA DIGITAÇÃO DO DOCUMENTO

Micheli da Silva	Auxiliar Administrativo / Digitadora
------------------	--------------------------------------

TABELA DAS AVALIAÇÕES

Julho de 2020	Levantamento e inspeção no local de trabalho

TABELA DE REVISÃO

Elaboração	Setembro de 2020
1ª Revisão	
2ª Revisão	

TABELA DE REVISÃO

	Este documento foi assinado digitalmente em cumprimento do pacto contratual de prestação de serviço, firmado entre Contratante e Contratada e em conformidade com a Portaria nº211 de 11/04/2019 que dispõe sobre a assinatura e a guarda eletrônicas dos documentos relacionados à segurança e saúde no trabalho, respeitando a Infraestrutura de Chaves Públicas Brasileira (ICP-Brasil).
--	---

PROGRAMA DE CONTROLE MÉDICO DE SAÚDE OCUPACIONAL

ÍNDICE

INTRODUÇÃO	8
1.1 Portaria GM nº 3.214, de 08 de junho de 1978	8
1.2 Objetivos do Programa	8
1.3 das Responsabilidades	9
1.3.1 Compete ao Empregador	9
1.3.2 Compete ao médico coordenador	10
1.3.3 Compete ao médico examinador	10
1.3.4 Compete aos Servidores	11
1.3.5 Compete à Polimed - Medicina do Trabalho	11
2 DESENVOLVIMENTO E IMPLANTAÇÃO DO PCMSO	12
2.1 Local de Arquivamento do PCMSO	12
2.2 Procedimento Padrão de Execução de Exames Ocupacionais	12
2.3 Planejamento e Controle	13
2.4 Condutas	15
2.5 Responsabilidades da CIPA e de seus Membros	15
2.6 Exames Complementares	16
2.7 Primeiros-Socorros	16
2.7.1 Maleta de emergência	16
2.8 Registros de Acidentes de Trabalho ou Doenças Ocupacionais	17
3 INDIVIDUALIZAÇÃO DE SETORES E MEDIDAS PREVENTIVAS	19
3.1 Setor: Fisioterapia - 012.080	19
3.1.1 Função: Fisioterapeuta	19
3.2 Setor: Tele Atendimento (Piscina Térmica) - 012.400	20
3.2.1 Função: Agente Comunitário de Saúde	20
3.2.2 Função: Cirurgião Dentista	21
3.2.3 Função: Enfermeira	22
3.2.4 Função: Farmacêutica	24
3.2.5 Função: Professor de Nível Médio no Ensino Fundamental	25

3.3 Setor: PSF Boa Vista - 012.03	26
3.3.1 Função: Agente Comunitário de Saúde	26
3.3.2 Função: Enfermeiro	27
3.3.3 Função: Técnico em Enfermagem	30
3.4 Setor: PSF Central / Almoxarifado - 300.0041	32
3.4.1 Função: Auxiliar Administrativo	32
3.5 Setor: PSF Central / Farmácia - 300.0042	33
3.5.1 Função: Técnico em Higiene Dental	33
3.6 Setor: PSF Central / Unidade de Atendimento a Síndromes Gripais e Respiratórias - 300.004	35
3.6.1 Função: Agente Comunitário de Saúde	35
3.6.2 Função: Auxiliar de Enfermagem.....	36
3.6.3 Função: Enfermeiro	38
3.6.4 Função: Técnico de Enfermagem	40
3.7 Setor: PSF Nova União - 012.620	42
3.7.1 Função: Agente Comunitário de Saúde	42
3.7.2 Função: Recepcionista	44
3.8 Setor: PSF Bairro União / ACE - Combate a dengue - 012.0102	45
3.8.1 Função: Agente de Endemias.....	45
3.9 Setor: PSF Bairro União / Atendimento Clínico - 012.010	47
3.9.1 Função: Enfermeiro	47
3.9.2 Função: Técnico em Enfermagem	49
3.10 Setor: PSF Bairro União / ESF / ACS - 012.0103	52
3.10.1 Função: Agente Comunitário de Saúde	52
3.11 Setor: PSF Bairro União / Odontologia - 012.0101	53
3.11.1 Função: Auxiliar Básico de Consultório Dentário	53
3.11.2 Função: Odontólogo	56
3.12 Setor: Centro de Especialidades / Agendamento de Exames - 012.510 ..	58
3.12.1 Função: Auxiliar Administrativo.....	58
3.12.2 Função: Chefe da D. de E. Médicas	60
3.13 Setor: Centro de Especialidades / Departamento de Serviços Administrativos da Saúde - 012.500	61

3.13.1 Função: Auxiliar Administrativo.....	61
3.13.2 Função: Auxiliar Básico Cons. Dentário.....	62
3.13.3 Função: Recepcionista	63
3.13.4 Função: Técnico Administrativo	64
3.13.5 Função: Técnico de Enfermagem.....	66
3.14 Setor: Centro de Especialidades / Epidemiologia - 012.600.....	67
3.14.1 Função: Enfermeiro	67
3.15 Setor: Centro de Especialidades / Gabinete do Secretário - 012.060	69
3.15.1 Função: Secretário Municipal de Saúde	69
3.16 Setor: Centro de Especialidades / NASF - Núcleo de Apoio Saúde Família - 012.550.....	70
3.16.1 Função: Assistente Social.....	70
3.16.2 Função: Psicólogo	72
3.17 Setor: Centro de Especialidades / Serviços de Higienização e Limpeza - 012.560	73
3.17.1 Função: Zelador Serviços Gerais.....	73
3.18 Setor: Centro de Especialidades / Transporte de Pacientes - 012.220....	76
3.18.1 Função: Chefe da Departamento de Frota em Saúde	76
3.18.2 Função: Motorista	77
3.19 Setor: Centro de Especialidades / UBS - Atendimento Clínico - 012.530	79
3.19.1 Função: Enfermeiro	79
3.19.2 Função: Técnico em Enfermagem	82
3.20 Setor: Centro de Especialidades / UBS - Central de Material - 012.54	84
3.20.1 Função: Técnico de Enfermagem	84
3.21 Setor: Centro de Especialidades / UBS - ESF / ACS - 012.540	86
3.21.1 Função: Agente Comunitário de Saúde	86
3.21.2 Função: Enfermeiro	88
3.22 Setor: Centro de Especialidades / UBS - Farmácia - 012.230.....	90
3.22.1 Função: Agente Comunitário de Saúde	90
3.22.2 Função: Auxiliar Administrativo.....	91
3.22.3 Função: Farmacêutico	92
3.22.4 Função: Técnico de Enfermagem.....	94

3.23 Setor: Centro de Especialidades / UBS - Laboratório - 012.610	95
3.23.1 Função: Biomédico	95
3.23.2 Função: Bioquímico	97
3.23.3 Função: Técnico Administrativo	99
3.24 Setor: Centro de Especialidades / UBS - Recepção - 012.536	101
3.24.1 Função: Agente Comunitário de Saúde	101
3.24.2 Função: Auxiliar Administrativo.....	102
3.25 Setor: Centro de Especialidades / UBS - Sala de Vacinas - 012.56	103
3.25.1 Função: Técnico em Enfermagem	103
3.26 Setor: Centro de Especialidades / UBS - Triagem - 012.05301	105
3.26.1 Função: Técnico em Enfermagem	105
3.27 Setor: Vigilância Ambiental (Centro de Especialidades) - 012.420	107
3.27.1 Função: Agente de Endemias.....	107
3.27.2 Função: Técnico em Enfermagem	109
3.28 Setor: Vigilância Sanitária (Centro de Especialidades) - 012.410	110
3.28.1 Função: Enfermeiro	110
3.28.2 Função: Médico Veterinário	113
CONCLUSÃO	116
4.1 Recomendação	116
4.2 das Informações	116
5 PLANEJAMENTO ANUAL COM ESTABELECIMENTO DE METAS, PRIORIDADES E CRONOGRAMA NR-07	117
5.1 Ações de Ordem Geral	117
5.2 Ações de Ordem Específica	118

INTRODUÇÃO

1.1 Portaria GM nº 3.214, de 08 de junho de 1978

Este Programa segue as diretrizes estabelecidas pelas publicações da Portaria GM nº 3.214, de 08 de junho de 1978, 06/07/78 - Norma Regulamentadora (NR-7) - Programa de Controle Médico de Saúde Ocupacional - Novo Texto - Aprovação.

- Portaria SSMT nº 12, de 06 de junho de 1983 - 14/06/83
- Portaria MTPS nº 3.720, de 31 de outubro de 1990 - 01/11/90
- Portaria SSST nº 24, de 29 de dezembro de 1994 - 30/12/90
- Portaria SSST nº 08, de 08 de maio de 1996 - Rep. 09/05/96
- Portaria SSST nº 19, de 09 de abril de 1998 - 22/04/98
- Portaria SIT nº 223, de 06 de maio de 2011 - 10/05/11
- Portaria SIT nº 236, de 10 de junho de 2011 - 13/06/11
- Portaria MTE nº 1.892, de 09 de dezembro de 2013 - 11/12/13

Consideramos a leitura técnica referente à Medicina, Segurança e Higiene no Trabalho com o objetivo de estabelecer um Programa de Controle de Saúde Ocupacional, a fim de promover e preservar a saúde dos trabalhadores no que se refere aos possíveis danos a eles causados, a partir das atividades desenvolvidas pelos mesmos, em seus vários aspectos.

1.2 Objetivos do Programa

- Promover e preservar a saúde dos Servidores através do monitoramento periódico.
- Adotar, preferencialmente, o instrumental clínico-epidemiológico como forma de estabelecer a relação entre a saúde do Servidor e o trabalho.
- Considerar os aspectos individuais e coletivos da organização em relação ao trabalho.

- Buscar, através do monitoramento periódico, o diagnóstico precoce de agravos à saúde do Servidor em caráter preventivo.
- Atuar junto à Prefeitura nas iniciativas preventivas da saúde dos Servidores.
- Indicar, quanto necessário, melhorias na organização do trabalho a partir da detecção de problemas.
- Buscar a conscientização da Prefeitura e de seus Servidores quanto ao monitoramento através da avaliação médica, contribuindo para a prevenção da saúde ocupacional dos Servidores.
- Formar histórico laboral, através dos registros dos exames médicos ocupacionais (admissional, periódico, mudança de função, retorno ao trabalho e demissional) e seus complementares.
- Ter caráter de prevenção, rastreamento e diagnóstico precoce dos agravos à saúde relacionados ao trabalho, inclusive de natureza subclínica, além da constatação da existência de casos de doenças profissionais ou danos irreversíveis à saúde dos Servidores.

1.3 das Responsabilidades

1.3.1 Compete ao Empregador

- Garantir a elaboração e efetiva implementação do PCMSO, bem como zelar pela sua eficácia.
- Executar os exames admissional, periódico, de retorno ao trabalho, mudança de função e demissional, desenvolvendo rotinas de acordo com as especificações estabelecidas no PCMSO, seguindo a rotina estabelecida pelo Médico Coordenador.
- Custear, sem ônus para o empregado, todos os procedimentos relacionados ao PCMSO.
- Indicar, dentre os médicos dos Serviços Especializados em Engenharia de Segurança e Medicina do Trabalho - SESMT (da Prefeitura), um coordenador responsável pela execução do PCMSO.

- No caso da Prefeitura estar desobrigada a manter médico do trabalho, de acordo com a NR-04, deverá indicar médico do trabalho, empregado ou não da Prefeitura, para coordenar o PCMSO.
- Não havendo médico do trabalho na localidade, a Prefeitura poderá contratar médico de outra especialidade para coordenar o PCMSO.
- Elaborar o RELATÓRIO ANUAL do PCMSO, para fins de gestão e monitoramento biológico dos empregados, controle dos afastamentos e nexos causal, bem como a adoção de medidas preventivas e/ou de monitoramentos futuros.

1.3.2 Compete ao médico coordenador

- Realizar os exames médicos previstos (admissionais, periódicos, mudança de função, retorno ao trabalho e demissionais) ou encarregar os mesmos a profissional médico familiarizado com os princípios da patologia ocupacional e suas causas, bem como com o ambiente, as condições de trabalho e os riscos a que estão ou serão expostos cada Servidor da Prefeitura a ser examinado.
- Encarregar profissionais e/ou entidades devidamente capacitados, equipados e qualificados para os exames complementares previstos nos itens, quadros e anexos da NR-07.
- Solicitar o afastamento do Servidor de suas atividades ou da exposição ao risco quando constatada doença profissional, além de relatar quais medidas específicas de controle do fator causal podem ser adotadas.
- Prestar esclarecimentos, quando solicitado, sobre os problemas de saúde ocupacional dos Servidores, respeitando o princípio ético do sigilo médico.

1.3.3 Compete ao médico examinador

- Examinar o Servidor de acordo com as especificações estabelecidas no PCMSO, seguindo a rotina estabelecida pelo Médico Coordenador.

- Efetuar o registro dos atendimentos em prontuário próprio à anamnese realizada.
- Dar ciência ao Servidor sobre o resultado de exames, bem como proceder à orientação sobre possíveis problemas.
- Comunicar ao Médico Coordenador os casos de doenças ocupacionais.
- Emitir o Atestado de Saúde Ocupacional - ASO.

1.3.4 Compete aos Servidores

- Colaborar com a execução do PCMSO, submetendo-se aos exames médicos previstos, constituindo-se em ato faltoso a recusa injustificada ao cumprimento do disposto neste Programa.
- Cumprir as orientações médicas decorrentes da avaliação de sua saúde.
- Cumprir os procedimentos de trabalho e orientações da instituição, utilizando Equipamentos de Proteção Individual - EPIs fornecidos pela Prefeitura.
- Cumprir as disposições legais e regulamentares sobre segurança e medicina do trabalho, inclusive as ordens de serviço expedidas pela Prefeitura.
- Comunicar, imediatamente, ao Médico Coordenador, quando acometido por problemas de saúde.

1.3.5 Compete à Polimed - Medicina do Trabalho

- Prestar serviços especializados em Medicina do Trabalho, bem como de assessoria e consultoria na área médico-trabalhista, conforme a legislação (NR-07 e NR-09).
- Prestar esclarecimentos, quando solicitado, sobre os problemas de saúde ocupacional dos Servidores, respeitando o princípio ético do sigilo médico.

2 DESENVOLVIMENTO E IMPLANTAÇÃO DO PCMSO

2.1 Local de Arquivamento do PCMSO

O PCMSO deverá ficar arquivado na Prefeitura, para atender às exigências legais, fiscalizações e para ser consultado constantemente a fim de esclarecer dúvidas quanto à realização dos exames médico-ocupacionais.

2.2 Procedimento Padrão de Execução de Exames Ocupacionais

Todo o funcionário da **Secretaria Municipal de Saúde** deverá se submeter aos exames:

- Admissional.
- Periódico.
- Retorno ao Trabalho.
- Mudança de Função.
- Demissional.

Para a execução e gestão do PCMSO, deverão ser seguidas as orientações abaixo:

- Os exames deverão ser realizados pelo Médico do Trabalho ou Clínico Geral, sob supervisão do Médico Coordenador do PCMSO (sendo este Médico do Trabalho), abrangendo anamnese ocupacional, exame físico, mental e exames complementares.
- Os exames admissionais deverão ser realizados antes que o Servidor assuma suas atividades.
- Exames médicos periódicos serão realizados de acordo com os intervalos mínimos de tempo abaixo discriminados:
 - Para todos os Servidores expostos a riscos ou situações de trabalho que impliquem no desencadeamento, agravamento da doença ocupacional, ou ainda, para aqueles que sejam portadores de doenças crônicas, os exames deverão ser repetidos.

- A cada ano ou a intervalos menores - a critério do médico encarregado com base no grau de risco ou ainda como resultado de negociação coletiva de trabalho.
- Anual - quando menores de 18 anos ou acima de 45 anos de idade.
- O exame de Retorno ao Trabalho deverá ser realizado obrigatoriamente no 1º dia de volta ao trabalho (do Servidor ausente por período igual ou superior a 30 dias, por motivo de doença ou acidente, de natureza ocupacional ou não, ou ainda por parto).
- O exame para troca de função será obrigatoriamente realizado antes da alteração do cargo, desde que o Servidor seja exposto a risco diferente.
- O exame demissional será obrigatoriamente realizado dentro dos 15 dias que antecederem ao desligamento definitivo do Servidor.

Para cada exame médico realizado, o médico do trabalho emitirá um ATESTADO DE SAÚDE OCUPACIONAL (ASO) em duas vias, conforme modelo padrão da POLIMED:

- 1ª via para à Prefeitura (Departamento Pessoal).
- 2ª via para o Servidor.

Os dados obtidos nos exames médicos, incluindo as avaliações clínicas, exames complementares, conclusões e as medidas aplicadas, deverão ser registrados em prontuário clínico individual padrão da POLIMED, que ficará sob responsabilidade da empresa POLIMED, sendo que o Servidor ficará de posse de todos os exames realizados.

2.3 Planejamento e Controle

O PCMSO deve obedecer a um planejamento em que estejam previstas as ações de saúde a serem executadas durante o ano, devendo estas serem objeto de relatório anual.

O RELATÓRIO ANUAL deverá discriminar por setor, o número e a natureza dos exames médicos (anexo), incluindo avaliações clínicas e exames

complementares, estatísticas de resultado considerados anormais, assim como o planejamento para o próximo ano.

Consta do RELATÓRIO ANUAL as atividades realizadas para educação e treinamento dos Servidores, visando à prevenção da doença de natureza ocupacional e ainda:

- Perfil dos Servidores avaliados.
- Quantitativo de Servidores acidentados no trabalho ou acometidos por doença ocupacional, com e sem afastamento, com diagnóstico e identificação por setor.

O RELATÓRIO ANUAL deverá ser apresentado e discutido na CIPA (se houver), ou designado da CIPA, sendo sua cópia anexada ao livro de atas.

Para desenvolvimento e elaboração do RELATÓRIO ANUAL, a Prefeitura (Empregador) deverá efetuar a Gestão dos Atestados de Saúde Ocupacionais - ASOs, utilizando seus devidos acompanhamentos/análises (modelo anexo).

Assim, sugere-se:

- Incluir no relatório as doenças e acidentes decorrentes do trabalho por função/setor e/ou por grupo homogêneo de risco, com e sem afastamento, bem como as ações de prevenção do coletivo dos Servidores, além do mínimo contido no Quadro III da NR-07.
- Avaliar o perfil dos Servidores (função/setor/sexo/idade).
- Avaliar o número e porcentagem de Servidores em condições de anormalidade e doenças não ocupacionais (hipertensão, diabetes, asma e outras).
- Avaliar o número e porcentagem de Servidores com doença (confirmada) relacionada ao trabalho, com identificação de função/área/tarefa.
- Avaliar o número e porcentagem de Servidores com suspeita de doença relacionada ao trabalho (ainda não confirmada), com identificação de função/setor/tarefa.

- Analisar o estudo do absenteísmo por doença e acidente, de origem ocupacional e não ocupacional, com o objetivo de verificar as estatísticas epidemiológicas entre os Servidores da Prefeitura. Constitui-se numa base de dados de extrema importância na proposição, planejamento e avaliação da eficácia das ações de prevenção.

2.4 Condutas

Sendo verificada, através de avaliação clínica do Servidor e/ou dos exames, exposição excessiva ao risco, mesmo sem qualquer sintomatologia ou sinal clínico, deverá o Servidor ser afastado do local de trabalho, ou do risco, até que esteja normalizado o indicador biológico de exposição e as medidas de controle nos ambientes de trabalho tenham sido adotadas.

Sendo constatada a ocorrência ou agravamento de doenças profissionais, através de exames médicos, ou sendo verificados alterações que revelem qualquer tipo de disfunção de órgão ou sistema biológico, mesmo sem sintomatologia, caberá ao Médico do Trabalho:

- Solicitar à Prefeitura a emissão da Comunicação de Acidente do Trabalho (CAT).
- Indicar, quando necessário, o afastamento do Servidor da exposição ao risco, ou do trabalho.
- Encaminhar o Servidor à Previdência Social para estabelecimento de NEXO CAUSAL, avaliação de incapacidade e definição da conduta providenciária em relação ao trabalho;
- Orientar à Prefeitura quanto à necessidade de adoção de medidas de controle no ambiente de trabalho.

2.5 Responsabilidades da CIPA e de seus Membros

- Manter as reuniões regulares e elaborar ATAs, conforme previsto em lei (NR-05).
- Acompanhar e avaliar o desenvolvimento deste Programa.

- Realizar as investigações de acidentes ou quase acidentes e doenças ocupacionais, com ou sem afastamento.
- Fazer recomendações sobre segurança e saúde.
- Analisar Relatório Anual, conforme NR-07 - 4.6.2.

2.6 Exames Complementares

Os exames complementares para: admissional, periódico, retorno ao trabalho, mudança de função e demissional, serão solicitados de acordo com:

- Análise do PPRA.
- Setor e função que exerce ou vai exercer.

Obs: Periodicidade dos Exames: este PCMSO segue às diretrizes da NR-07, em função das atividades desenvolvidas por cada Servidor.

2.7 Primeiros-Socorros

Deverá constar no ambiente da Prefeitura, uma maleta de primeiros-socorros para eventuais emergências, a qual deve ser do conhecimento de todos os Servidores.

2.7.1 Maleta de emergência

- **Localização:** A maleta de emergência deve estar em local de fácil acesso e de conhecimento dos servidores.
- **Controle:** O responsável deve verificar os materiais semanalmente para averiguar a validade e a substituição dos mesmos. Ficará sob a responsabilidade de pessoas treinadas, assim, o seu conteúdo poderá ser aproveitado de maneira correta.
- **Composição Mínima:**

Kit de Primeiros Socorros
Luva de procedimento
Gaze esterilizada
Fita cirúrgica microporosa hipoalergênica - 25mm x 4.5m
Atadura de crepe - 10cm de largura
Atadura de crepe - 15cm de largura
Esparadrapo
Tesoura pequena
Pinça anatômica
Tala moldável
Algodão
Termômetro
Curativo auto-adesivo
Haste flexível c/ ponta de algodão
Soro fisiológico - 100 ml

Obs: Somente pode ser utilizado por pessoal treinado e autorizado.

2.8 Registros de Acidentes de Trabalho ou Doenças Ocupacionais

Em todas as situações, a Prefeitura emitirá a Comunicação de Acidentes do Trabalho - CAT, com a seguinte destinação (conforme ordem de serviço do INSS nº 329, de 26.10.93):

- 1ª via ao INSS
- 2ª via ao SUS
- 3ª via ao Sindicato dos Servidores
- 4ª via à Prefeitura
- 5ª via ao segurado ou dependente
- 6ª via à DRT/Ministério do Trabalho.

Sempre que ocorrerem acidentes de trabalho ou forem detectadas doenças relacionadas ao trabalho, a Prefeitura deverá - em no máximo 01 (um) dia útil após o ocorrido, efetuar a emissão da Comunicação de Acidente de Trabalho - CAT, sendo que este acidente ou doença deverá ser investigado para que possam ser

averiguadas as causas da sua ocorrência, bem como o possível controle/neutralização/eliminação do risco que se apresenta. Deste modo, o PPRA poderá definir ajustes necessários no plano de ação.

Anotação de Comunicações de Acidentes do Trabalho

Registro de Comunicações de Acidentes do Trabalho			
n° CAT	Nome do Acidentado	Parte do Corpo Atingida	Dias de Afastamento

Obs: Os campos acima devem ser preenchidos manualmente quando houver a ocorrência de acidentes e/ou doenças do trabalho, sendo útil na emissão do PPP.

3 INDIVIDUALIZAÇÃO DE SETORES E MEDIDAS PREVENTIVAS

3.1 Setor: Fisioterapia - 012.080

3.1.1 Função: Fisioterapeuta

Fase de Desenvolvimento da Função: Reconhecimento
Função proibida para menores de 18 anos de acordo com o Decreto nº 6.481, de 12 de junho de 2008
Descrição da Atividade: Atender pacientes na prevenção e reabilitação de pessoas, utilizando protocolos e procedimentos específicos de fisioterapia; realizar diagnósticos específicos; analisar condições e orientar pacientes; tratar de pacientes com diversas patologias, sendo elas neurológicas, ortopédica (disfunções osteomioarticulares e tendíneas resultantes de traumas e suas consequências imediatas e tardias), osteoporose, síndromes, paralisias, respiratórias (asma, bronquites, gripes, efisemas), entre outras; tratar pacientes em pós operatório; abrir curativos e fechar; efetuar massagens no local; prevenir deformidades; orientar a família e o paciente seja ele adulto ou criança sobre a patologia apresentada; inibir padrões patológicos; prevenir instalação de doenças pulmonares; manter ou aumentar a amplitude de movimento; reduzir a espasticidade; estimular as atividades de vida diária; realizar a utilização de diversos aparelhos a fim de realizar o tratamento do paciente.
Conclusão da Função: O exercício do cargo poderá exigir, quando necessário, a prestação de serviço externo para execução de suas atividades. O detentor deste cargo poderá dirigir veículos leves pertencentes ao município, correspondente à categoria da Carteira Nacional de Habilitação que possuir.
Jornada de Trabalho: 30 horas/semana.

Riscos à Saúde do Trabalhador		
Agente	Caract. do Risco	Risco
Acidente de trânsito - 05.01.028	Não Significativo	Mecânico/Acidentes
Condições Ambientais de Trabalho - Conforto Acústico - 04.05.999	Não Significativo	Ergonômico

Condições de Trabalho com Iluminação Diurna Inadequada - 04.04.005	Não Significativo	Ergonômico
Micro-organismos (contato com pacientes) - 03.01.001	Significativo	Biológico
Vício postural - posto de trabalho com uso de computador - 04.01.999	Não Significativo	Ergonômico

Exames Obrigatórios para a Função				
Avaliação Clínica Abrangendo Anamnese Ocup. Exames Físicos e Mentais - 0295				
(X) Admissional	(X) Demissional	(X) Periódico	(X) Mudança de Função	(X) Retorno ao Trabalho
Periodicidade do Exame: menor que 18 anos ou maior que 45 anos (a cada 12 meses) / maior igual a 18 anos e menor igual a 45 anos (a cada 12 meses)				
Observação: Além dos exames exigidos nesse Programa, levando em consideração o quadro clínico do funcionário no ato do exame, o médico examinador poderá solicitar ou não outros Exames Complementares individualmente.				
Hemograma Completo				
(X) Admissional	(X) Demissional	(X) Periódico	(X) Mudança de Função	() Retorno ao Trabalho
Periodicidade do Exame: menor que 18 anos ou maior que 45 anos (a cada 12 meses) / maior igual a 18 anos e menor igual a 45 anos (a cada 12 meses)				

3.2 Setor: Tele Atendimento (Piscina Térmica) - 012.400

3.2.1 Função: Agente Comunitário de Saúde

Atividade: Tele atendimento
Fase de Desenvolvimento da Função: Reconhecimento
Função proibida para menores de 18 anos de acordo com o Decreto nº 6.481, de 12 de junho de 2008
Descrição da Atividade: Desenvolver atividades administrativas e de ouvidoria no atendimento telefônico à pacientes; promover o contato telefônico com pacientes portadores de síndromes gripais e respiratórias; fazer digitações, enviar e-mails, solicitar documentos, conferir relatórios, alimentação de sistemas informatizados.

Conclusão da Função:

As atividades são realizadas em ambiente interno com o desenvolvimento de tarefas administrativas, sem a possibilidade de contato pacientes.

Jornada de Trabalho:

40 horas/semana

Riscos à Saúde do Trabalhador

Agente	Caract. do Risco	Risco
Condições Ambientais de Trabalho - Conforto Acústico - 04.05.999	Não Significativo	Ergonômico
Condições de Trabalho com Iluminação Diurna Inadequada - 04.04.005	Não Significativo	Ergonômico
Vício postural - posto de trabalho com uso de computador - 04.01.999	Não Significativo	Ergonômico

Exames Obrigatórios para a Função

Avaliação Clínica Abrangendo Anamnese Ocup. Exames Físicos e Mentais - 0295

(X) Admissional	(X) Demissional	(X) Periódico	(X) Mudança de Função	(X) Retorno ao Trabalho
-----------------	-----------------	---------------	-----------------------	-------------------------

Periodicidade do Exame: menor que 18 anos ou maior que 45 anos (a cada 12 meses) / maior igual a 18 anos e menor igual a 45 anos (a cada 12 meses)

Observação:

Além dos exames exigidos nesse programa, levando em consideração o quadro clínico do funcionário no ato do exame, o Médico examinador poderá solicitar ou não, outros Exames Complementares individualmente.

3.2.2 Função: Cirurgião Dentista

Atividade: Tele atendimento

Fase de Desenvolvimento da Função:

Reconhecimento

Função proibida para menores de 18 anos de acordo com o Decreto nº 6.481, de 12 de junho de 2008

Descrição da Atividade:

Desenvolver atividades administrativas e de ouvidoria no atendimento telefônico à pacientes; promover o contato telefônico com pacientes portadores de síndromes

gripais e respiratórias; fazer digitações, enviar e-mails, solicitar documentos, conferir relatórios, alimentação de sistemas informatizados.

Conclusão da Função:

As atividades são realizadas em ambiente interno com o desenvolvimento de tarefas administrativas, sem a possibilidade de contato pacientes.

Jornada de Trabalho:

20 horas/semana
40 horas/semana

Riscos à Saúde do Trabalhador

Agente	Caract. do Risco	Risco
Condições Ambientais de Trabalho - Conforto Acústico - 04.05.999	Não Significativo	Ergonômico
Condições de Trabalho com Iluminação Diurna Inadequada - 04.04.005	Não Significativo	Ergonômico
Vício postural - posto de trabalho com uso de computador - 04.01.999	Não Significativo	Ergonômico

Exames Obrigatórios para a Função

Avaliação Clínica Abrangendo Anamnese Ocup. Exames Físicos e Mentais - 0295

(X) Admissional	(X) Demissional	(X) Periódico	(X) Mudança de Função	(X) Retorno ao Trabalho
-----------------	-----------------	---------------	-----------------------	-------------------------

Periodicidade do Exame: menor que 18 anos ou maior que 45 anos (a cada 12 meses) / maior igual a 18 anos e menor igual a 45 anos (a cada 12 meses)

Observação:

Além dos exames exigidos nesse programa, levando em consideração o quadro clínico do funcionário no ato do exame, o Médico examinador poderá solicitar ou não, outros Exames Complementares individualmente.

3.2.3 Função: Enfermeira

Atividade: Tele atendimento

Fase de Desenvolvimento da Função:

Reconhecimento

Função proibida para menores de 18 anos de acordo com o Decreto nº 6.481, de 12 de junho de 2008

Descrição da Atividade:

Desenvolver atividades administrativas e de ouvidoria no atendimento telefônico à pacientes; promover o contato telefônico com pacientes portadores de síndromes gripais e respiratórias; fazer digitações, enviar e-mails, solicitar documentos, conferir relatórios, alimentação de sistemas informatizados; efetuar eventualmente deslocamento até a unidade de saúde (levar documento e conferir mercadorias e medicamentos).

Conclusão da Função:

As atividades são realizadas em ambiente interno com o desenvolvimento de tarefas administrativas, sem a possibilidade de contato pacientes.

Quando necessário, o exercício destas atividades poderá exigir a prestação de serviço externo, conduzir veículo leve do município, correspondente à categoria da Carteira Nacional de Habilitação.

Jornada de Trabalho:

40 horas/semana

Riscos à Saúde do Trabalhador

Agente	Caract. do Risco	Risco
Acidente de trânsito - 05.01.028	Não Significativo	Mecânico/Acidentes
Condições Ambientais de Trabalho - Conforto Acústico - 04.05.999	Não Significativo	Ergonômico
Condições de Trabalho com Iluminação Diurna Inadequada - 04.04.005	Não Significativo	Ergonômico
Vício postural - posto de trabalho com uso de computador - 04.01.999	Não Significativo	Ergonômico

Exames Obrigatórios para a Função

Avaliação Clínica Abrangendo Anamnese Ocup. Exames Físicos e Mentais - 0295

(X) Admissional	(X) Demissional	(X) Periódico	(X) Mudança de Função	(X) Retorno ao Trabalho
-----------------	-----------------	---------------	-----------------------	-------------------------

Periodicidade do Exame: menor que 18 anos ou maior que 45 anos (a cada 12 meses) / maior igual a 18 anos e menor igual a 45 anos (a cada 12 meses)

Observação:

Além dos exames exigidos nesse programa, levando em consideração o quadro

clínico do funcionário no ato do exame, o Médico examinador poderá solicitar ou não, outros Exames Complementares individualmente.

3.2.4 Função: Farmacêutica

Atividade: Tele atendimento
Fase de Desenvolvimento da Função: Reconhecimento
Função proibida para menores de 18 anos de acordo com o Decreto nº 6.481, de 12 de junho de 2008
Descrição da Atividade: Desenvolver atividades administrativas e de ouvidoria no atendimento telefônico à pacientes; promover o contato telefônico com pacientes portadores de síndromes gripais e respiratórias; fazer digitações, enviar e-mails, solicitar documentos, conferir relatórios, alimentação de sistemas informatizados.
Conclusão da Função: As atividades são realizadas em ambiente interno com o desenvolvimento de tarefas administrativas, sem a possibilidade de contato pacientes.
Jornada de Trabalho: 40 horas/semana

Riscos à Saúde do Trabalhador		
Agente	Caract. do Risco	Risco
Condições Ambientais de Trabalho - Conforto Acústico - 04.05.999	Não Significativo	Ergonômico
Condições de Trabalho com Iluminação Diurna Inadequada - 04.04.005	Não Significativo	Ergonômico
Vício postural - posto de trabalho com uso de computador - 04.01.999	Não Significativo	Ergonômico

Exames Obrigatórios para a Função				
Avaliação Clínica Abrangendo Anamnese Ocup. Exames Físicos e Mentais - 0295				
(X) Admissional	(X) Demissional	(X) Periódico	(X) Mudança de Função	(X) Retorno ao Trabalho
Periodicidade do Exame: menor que 18 anos ou maior que 45 anos (a cada 12 meses) / maior igual a 18 anos e menor igual a 45 anos (a cada 12 meses)				

Observação:

Além dos exames exigidos nesse programa, levando em consideração o quadro clínico do funcionário no ato do exame, o Médico examinador poderá solicitar ou não, outros Exames Complementares individualmente.

3.2.5 Função: Professor de Nível Médio no Ensino Fundamental

Atividade: Tele atendimento
Fase de Desenvolvimento da Função: Reconhecimento
Função proibida para menores de 18 anos de acordo com o Decreto nº 6.481, de 12 de junho de 2008
Descrição da Atividade: Desenvolver atividades administrativas e de ouvidoria no atendimento telefônico à pacientes; promover o contato telefônico com pacientes portadores de síndromes gripais e respiratórias; fazer digitações, enviar e-mails, solicitar documentos, conferir relatórios, alimentação de sistemas informatizados.
Conclusão da Função: As atividades são realizadas em ambiente interno com o desenvolvimento de tarefas administrativas, sem a possibilidade de contato pacientes.
Jornada de Trabalho: 40 horas/semana

Riscos à Saúde do Trabalhador		
Agente	Caract. do Risco	Risco
Condições Ambientais de Trabalho - Conforto Acústico - 04.05.999	Não Significativo	Ergonômico
Condições de Trabalho com Iluminação Diurna Inadequada - 04.04.005	Não Significativo	Ergonômico
Vício postural - posto de trabalho com uso de computador - 04.01.999	Não Significativo	Ergonômico

Exames Obrigatórios para a Função				
Avaliação Clínica Abrangendo Anamnese Ocup. Exames Físicos e Mentais - 0295				
(X) Admissional	(X) Demissional	(X) Periódico	(X) Mudança de Função	(X) Retorno ao Trabalho

Periodicidade do Exame: menor que 18 anos ou maior que 45 anos (a cada 12 meses) / maior igual a 18 anos e menor igual a 45 anos (a cada 12 meses)

Observação:

Além dos exames exigidos nesse programa, levando em consideração o quadro clínico do funcionário no ato do exame, o Médico examinador poderá solicitar ou não, outros Exames Complementares individualmente.

3.3 Setor: PSF Boa Vista - 012.03

3.3.1 Função: Agente Comunitário de Saúde

Fase de Desenvolvimento da Função:

Reconhecimento

Descrição da Atividade:

Utilizar instrumentos para diagnóstico demográfico e sócio-cultural da comunidade de sua atuação; executar atividades de educação para a saúde individual e coletiva; registrar, para controle das ações de saúde, nascimentos, óbitos, doenças e outros agravos à saúde; estimular a participação da comunidade nas políticas públicas como estratégia da conquista de qualidade de vida à família; realizar visitas domiciliares periódicas para monitoramento de situações de risco às famílias; participar ou promover ações que fortaleçam os elos entre o setor de saúde e outras políticas públicas que promovam a qualidade de vida.

Conclusão da Função:

O exercício do cargo poderá exigir, quando necessário, a prestação de serviço externo para execução de suas atividades. O detentor deste cargo poderá dirigir veículos leves pertencentes ao município, correspondente à categoria da Carteira Nacional de Habilitação que possuir.

Jornada de Trabalho:

40 horas/semana.

Riscos à Saúde do Trabalhador

Agente	Caract. do Risco	Risco
Acidente de trânsito - 05.01.028	Não Significativo	Mecânico/Acidentes
Condições Ambientais de Trabalho - Conforto Acústico - 04.05.999	Não Significativo	Ergonômico
Condições de Trabalho com Iluminação Diurna Inadequada - 04.04.005	Não Significativo	Ergonômico

Micro-organismos (contato com pacientes) - 03.01.001	Não Significativo	Biológico
Quedas de mesmo Nível - 05.01.999	Não Significativo	Mecânico/Acidentes
Radiações Solares - 01.01.010	Não Significativo	Físico
Risco de Ataque de Animais Domésticos (cães) - 05.01.018	Não Significativo	Mecânico/Acidentes
Vício Postural - 04.01.999	Não Significativo	Ergonômico

Exames Obrigatórios para a Função				
Avaliação Clínica Abrangendo Anamnese Ocup. Exames Físicos e Mentais - 0295				
(X) Admissional	(X) Demissional	(X) Periódico	(X) Mudança de Função	(X) Retorno ao Trabalho
Periodicidade do Exame: menor que 18 anos ou maior que 45 anos (a cada 12 meses) / maior igual a 18 anos e menor igual a 45 anos (a cada 12 meses)				
Observação: Além dos exames exigidos nesse programa, levando em consideração o quadro clínico do funcionário no ato do exame, o médico examinador poderá solicitar ou não outros exames complementares individualmente.				

3.3.2 Função: Enfermeiro

Fase de Desenvolvimento da Função: Reconhecimento
Função proibida para menores de 18 anos de acordo com o Decreto nº 6.481, de 12 de junho de 2008
Descrição da Atividade: Exercer as atribuições inerentes à formação técnica-profissional, junto à sua unidade de saúde do Município, com atuação fundamentada nas ações preventivas; participar efetivamente na elaboração e na execução dos planos, programas, ações e serviços de saúde pública em que o Município seja partícipe ou que os desenvolva; atuar em todas as ações de controle epidemiológico; participar e interagir com outros profissionais e equipes multidisciplinares, que objetivem a melhoria das condições de vida das pessoas e na implementação e execução de programas de ações preventivas e de orientação; além de outras atribuições inerentes à enfermagem em saúde pública; executar outras atividades e serviços, segundo as especialidades pertinentes à respectiva profissão; alimentar sistemas

de informação da saúde; realizar visitas domiciliares; executar demais atividades relacionadas ao cargo. Realizar a assistência de enfermagem ao indivíduo; proceder o acolhimento e atendimento de pacientes; executar outros procedimentos de enfermagem tais como a aplicação de injetáveis, administração de medicação, curativos, coleta de preventivo, testes rápidos e apoio ao paciente; auxiliar na organização de materiais; acompanhar médico e paciente em consultas quando necessário; coordenar as equipes e promover a limpeza superficial e desinfecção do local.

Jornada de Trabalho:

40 horas/semana.

Riscos à Saúde do Trabalhador

Agente	Caract. do Risco	Risco
Álcool Etílico Hidratado Líquido a 70° INPM - 02.01.069	Não Significativo	Químico
Condições Ambientais de Trabalho - Conforto Acústico - 04.05.999	Não Significativo	Ergonômico
Condições de Trabalho com Iluminação Diurna Inadequada - 04.04.005	Não Significativo	Ergonômico
Contato Direto/Indireto com Sangue - 03.01.999	Significativo	Biológico
Micro-organismos (contato com pacientes e material contaminado) - 03.01.001	Significativo	Biológico
Perfurocortante - 05.01.999	Não Significativo	Mecânico/Acidentes
Projeção de Partículas com Possibilidade de Ferimento nos Olhos - 05.01.999	Não Significativo	Mecânico/Acidentes
Quedas de mesmo Nível - 05.01.999	Não Significativo	Mecânico/Acidentes
Vício postural - posto de trabalho com uso de computador - 04.01.999	Não Significativo	Ergonômico

Exames Obrigatórios para a Função				
Anti HBC				
(X) Admissional	(X) Demissional	(X) Periódico	(X) Mudança de Função	() Retorno ao Trabalho
Periodicidade do Exame: menor que 18 anos ou maior que 45 anos (a cada 12 meses) / maior igual a 18 anos e menor igual a 45 anos (a cada 12 meses)				
Anti HBS				
(X) Admissional	(X) Demissional	(X) Periódico	(X) Mudança de Função	() Retorno ao Trabalho
Periodicidade do Exame: menor que 18 anos ou maior que 45 anos (a cada 12 meses) / maior igual a 18 anos e menor igual a 45 anos (a cada 12 meses)				
Anti HCV				
(X) Admissional	(X) Demissional	(X) Periódico	(X) Mudança de Função	() Retorno ao Trabalho
Periodicidade do Exame: menor que 18 anos ou maior que 45 anos (a cada 12 meses) / maior igual a 18 anos e menor igual a 45 anos (a cada 12 meses)				
Avaliação Clínica Abrangendo Anamnese Ocup. Exames Físicos e Mentais - 0295				
(X) Admissional	(X) Demissional	(X) Periódico	(X) Mudança de Função	(X) Retorno ao Trabalho
Periodicidade do Exame: menor que 18 anos ou maior que 45 anos (a cada 12 meses) / maior igual a 18 anos e menor igual a 45 anos (a cada 12 meses)				
Observação: Além dos exames exigidos nesse programa, levando em consideração o quadro clínico do funcionário no ato do exame, o médico examinador poderá solicitar ou não outros exames complementares individualmente.				
HBs Ag (Antígeno Austrália)				
(X) Admissional	(X) Demissional	(X) Periódico	(X) Mudança de Função	() Retorno ao Trabalho
Periodicidade do Exame: menor que 18 anos ou maior que 45 anos (a cada 12 meses) / maior igual a 18 anos e menor igual a 45 anos (a cada 12 meses)				
Hemograma Completo				
(X) Admissional	(X) Demissional	(X) Periódico	(X) Mudança de Função	() Retorno ao Trabalho
Periodicidade do Exame: menor que 18 anos ou maior que 45 anos (a cada 12 meses) / maior igual a 18 anos e menor igual a 45 anos (a cada 12 meses)				

3.3.3 Função: Técnico em Enfermagem

Fase de Desenvolvimento da Função:
Reconhecimento
Função proibida para menores de 18 anos de acordo com o Decreto nº 6.481, de 12 de junho de 2008
Descrição da Atividade:
Realizar trabalhos dentro dos setores a que forem determinados, conforme determinação do enfermeiro; preparar e esterilizar material instrumental, ambientes e equipamentos, obedecendo a prescrições, visando permitir a realização de exames, tratamentos, pequenas intervenções cirúrgicas e atendimento obstétrico; aplicar injeções intramusculares e endovenosas, conforme determinações médicas para tratamento de pacientes, orientando-os sobre reações físicas que poderão ocorrer; prestar atendimento domiciliares, conforme solicitações e sob ordens da chefia imediata; fazer coletas de materiais para exames de Laboratórios; executar tarefas correlatas ao cargo e a critério do seu chefe imediato; realizar atividades de Enfermagem em geral, em especial à pacientes de maior risco e com cuidados mais complexos; auxiliar o enfermeiro no planejamento e organização das atividades de Enfermagem, a nível preventivo e curativo.
Jornada de Trabalho:
40 horas/semana.

Riscos à Saúde do Trabalhador		
Agente	Caract. do Risco	Risco
Álcool Etilico Hidratado Líquido a 70° INPM - 02.01.069	Não Significativo	Químico
Álcool Isopropílico (Isopropanol ou 2-propanol) - 02.01.074	Significativo	Químico
Condições Ambientais de Trabalho - Conforto Acústico - 04.05.999	Não Significativo	Ergonômico
Condições de Trabalho com Iluminação Diurna Inadequada - 04.04.005	Não Significativo	Ergonômico
Contato Direto/Indireto com Sangue - 03.01.999	Significativo	Biológico

Hipoclorito de sódio - 02.01.207	Significativo	Químico
Micro-organismos (contato com pacientes e material contaminado) - 03.01.001	Significativo	Biológico
Perfurocortante - 05.01.999	Não Significativo	Mecânico/Acidentes
Projeção de Partículas com Possibilidade de Ferimento nos Olhos - 05.01.999	Não Significativo	Mecânico/Acidentes
Quedas de mesmo Nível - 05.01.999	Não Significativo	Mecânico/Acidentes
Vício postural - posto de trabalho com uso de computador - 04.01.999	Não Significativo	Ergonômico

Exames Obrigatórios para a Função

Anti HBC

(X) Admissional	(X) Demissional	(X) Periódico	(X) Mudança de Função	() Retorno ao Trabalho
-----------------	-----------------	---------------	-----------------------	-------------------------

Periodicidade do Exame: menor que 18 anos ou maior que 45 anos (a cada 12 meses) / maior igual a 18 anos e menor igual a 45 anos (a cada 12 meses)

Anti HBS

(X) Admissional	(X) Demissional	(X) Periódico	(X) Mudança de Função	() Retorno ao Trabalho
-----------------	-----------------	---------------	-----------------------	-------------------------

Periodicidade do Exame: menor que 18 anos ou maior que 45 anos (a cada 12 meses) / maior igual a 18 anos e menor igual a 45 anos (a cada 12 meses)

Anti HCV

(X) Admissional	(X) Demissional	(X) Periódico	(X) Mudança de Função	() Retorno ao Trabalho
-----------------	-----------------	---------------	-----------------------	-------------------------

Periodicidade do Exame: menor que 18 anos ou maior que 45 anos (a cada 12 meses) / maior igual a 18 anos e menor igual a 45 anos (a cada 12 meses)

Avaliação Clínica Abrangendo Anamnese Ocup. Exames Físicos e Mentais - 0295

(X) Admissional	(X) Demissional	(X) Periódico	(X) Mudança de Função	(X) Retorno ao Trabalho
-----------------	-----------------	---------------	-----------------------	-------------------------

Periodicidade do Exame: menor que 18 anos ou maior que 45 anos (a cada 12 meses) / maior igual a 18 anos e menor igual a 45 anos (a cada 12 meses)

Observação:
 Além dos exames exigidos nesse programa, levando em consideração o quadro clínico do funcionário no ato do exame, o Médico examinador poderá solicitar ou não, outros Exames Complementares individualmente.

HBs Ag (Antígeno Austrália)				
(X) Admissional	(X) Demissional	(X) Periódico	(X) Mudança de Função	() Retorno ao Trabalho
Periodicidade do Exame: menor que 18 anos ou maior que 45 anos (a cada 12 meses) / maior igual a 18 anos e menor igual a 45 anos (a cada 12 meses)				

Hemograma Completo Com Plaquetas				
(X) Admissional	(X) Demissional	(X) Periódico	(X) Mudança de Função	() Retorno ao Trabalho
Periodicidade do Exame: menor que 18 anos ou maior que 45 anos (a cada 12 meses) / maior igual a 18 anos e menor igual a 45 anos (a cada 12 meses)				

3.4 Setor: PSF Central / Almoxarifado - 300.0041

3.4.1 Função: Auxiliar Administrativo

Fase de Desenvolvimento da Função: Reconhecimento
Função proibida para menores de 18 anos de acordo com o Decreto nº 6.481, de 12 de junho de 2008
Descrição da Atividade: Realizar o atendimento a pacientes que chegam até o posto de saúde, encaminhá-los para a pessoa ou profissional solicitado; realizar atendimento telefônico; realizar o controle e organização de almoxarifado; controlar estoque; efetuar a separação interna de mercadorias a serem enviadas para as unidades de saúde; eventualmente efetuar entregas em unidade de saúde; realizar o atendimento a pacientes e entrega de mercadorias.
Jornada de Trabalho: 40 horas/semana.

Riscos à Saúde do Trabalhador		
Agente	Caract. do Risco	Risco
Álcool Etílico Hidratado Líquido a 70° INPM - 02.01.069	Não Significativo	Químico

Condições Ambientais de Trabalho - Conforto Acústico - 04.05.999	Não Significativo	Ergonômico
Condições de Trabalho com Iluminação Diurna Inadequada - 04.04.005	Não Significativo	Ergonômico
Micro-organismos (contato com pacientes e material contaminado) - 03.01.001	Significativo	Biológico
Quedas de mesmo Nível - 05.01.999	Não Significativo	Mecânico/Acidentes
Vício postural - posto de trabalho com uso de computador - 04.01.999	Não Significativo	Ergonômico

Exames Obrigatórios para a Função

Avaliação Clínica Abrangendo Anamnese Ocup. Exames Físicos e Mentais - 0295

(X) Admissional	(X) Demissional	(X) Periódico	(X) Mudança de Função	(X) Retorno ao Trabalho
-----------------	-----------------	---------------	-----------------------	-------------------------

Periodicidade do Exame: menor que 18 anos ou maior que 45 anos (a cada 12 meses) / maior igual a 18 anos e menor igual a 45 anos (a cada 12 meses)

Observação:

Além dos exames exigidos nesse programa, levando em consideração o quadro clínico do funcionário no ato do exame, o Médico examinador poderá solicitar ou não, outros Exames Complementares individualmente.

Hemograma Completo

(X) Admissional	(X) Demissional	(X) Periódico	(X) Mudança de Função	() Retorno ao Trabalho
-----------------	-----------------	---------------	-----------------------	-------------------------

Periodicidade do Exame: menor que 18 anos ou maior que 45 anos (a cada 12 meses) / maior igual a 18 anos e menor igual a 45 anos (a cada 12 meses)

3.5 Setor: PSF Central / Farmácia - 300.0042

3.5.1 Função: Técnico em Higiene Dental

Atividade: Atendimento de farmácia

Fase de Desenvolvimento da Função:

Reconhecimento

Função proibida para menores de 18 anos de acordo com o Decreto nº 6.481, de 12 de junho de 2008

Descrição da Atividade:

Realizar o atendimento de pacientes em farmácia; analisar receitas; separar medicação; efetuar controles internos e baixas de estoque; organizar ambiente interno; controlar vencimentos de medicamentos.

Jornada de Trabalho:

40 horas/semana.

Riscos à Saúde do Trabalhador

Agente	Caract. do Risco	Risco
Álcool Etílico Hidratado Líquido a 70° INPM - 02.01.069	Não Significativo	Químico
Condições Ambientais de Trabalho - Conforto Acústico - 04.05.999	Não Significativo	Ergonômico
Condições de Trabalho com Iluminação Diurna Inadequada - 04.04.005	Não Significativo	Ergonômico
Micro-organismos (contato com pacientes e material contaminado) - 03.01.001	Significativo	Biológico
Quedas de mesmo Nível - 05.01.999	Não Significativo	Mecânico/Acidentes
Vício postural - posto de trabalho com uso de computador - 04.01.999	Não Significativo	Ergonômico

Exames Obrigatórios para a Função

Avaliação Clínica Abrangendo Anamnese Ocup. Exames Físicos e Mentais - 0295

(X) Admissional	(X) Demissional	(X) Periódico	(X) Mudança de Função	(X) Retorno ao Trabalho
-----------------	-----------------	---------------	-----------------------	-------------------------

Periodicidade do Exame: menor que 18 anos ou maior que 45 anos (a cada 12 meses) / maior igual a 18 anos e menor igual a 45 anos (a cada 12 meses)

Observação:

Além dos exames exigidos nesse programa, levando em consideração o quadro clínico do funcionário no ato do exame, o Médico examinador poderá solicitar ou

não, outros Exames Complementares individualmente.

Hemograma Completo

(X) Admissional	(X) Demissional	(X) Periódico	(X) Mudança de Função	() Retorno ao Trabalho
-----------------	-----------------	---------------	-----------------------	-------------------------

Periodicidade do Exame: maior igual a 18 anos e menor igual a 45 anos (a cada 12 meses) / menor que 18 anos ou maior que 45 anos (a cada 12 meses)

3.6 Setor: PSF Central / Unidade de Atendimento a Síndromes Gripais e Respiratórias - 300.004

3.6.1 Função: Agente Comunitário de Saúde

Atividade: Recepção de pacientes - síndromes gripais

Fase de Desenvolvimento da Função:

Reconhecimento

Função proibida para menores de 18 anos de acordo com o Decreto nº 6.481, de 12 de junho de 2008

Descrição da Atividade:

Efetuar a recepção de pacientes com síndromes gripais e respiratórias, realizando cadastros e agendamento de consultas; realizar o acompanhamento do paciente até o consultório médico; realizar o lançamento de exames em sistema informatizado.

Jornada de Trabalho:

40 horas/semana.

Riscos à Saúde do Trabalhador

Agente	Caract. do Risco	Risco
Álcool Etilico Hidratado Líquido a 70° INPM - 02.01.069	Não Significativo	Químico
Condições Ambientais de Trabalho - Conforto Acústico - 04.05.999	Não Significativo	Ergonômico
Condições de Trabalho com Iluminação Diurna Inadequada - 04.04.005	Não Significativo	Ergonômico

Micro-organismos (contato com pacientes e material contaminado) - 03.01.001	Significativo	Biológico
Quedas de mesmo Nível - 05.01.999	Não Significativo	Mecânico/Acidentes
Vício postural - posto de trabalho com uso de computador - 04.01.999	Não Significativo	Ergonômico

Exames Obrigatórios para a Função				
Avaliação Clínica Abrangendo Anamnese Ocup. Exames Físicos e Mentais - 0295				
(X) Admissional	(X) Demissional	(X) Periódico	(X) Mudança de Função	(X) Retorno ao Trabalho
Periodicidade do Exame: menor que 18 anos ou maior que 45 anos (a cada 12 meses) / maior igual a 18 anos e menor igual a 45 anos (a cada 12 meses)				
Observação: Além dos exames exigidos nesse programa, levando em consideração o quadro clínico do funcionário no ato do exame, o Médico examinador poderá solicitar ou não, outros Exames Complementares individualmente.				
Hemograma Completo				
(X) Admissional	(X) Demissional	(X) Periódico	(X) Mudança de Função	() Retorno ao Trabalho
Periodicidade do Exame: menor que 18 anos ou maior que 45 anos (a cada 12 meses) / maior igual a 18 anos e menor igual a 45 anos (a cada 12 meses)				

3.6.2 Função: Auxiliar de Enfermagem

Atividade: Atendimento Clínico à Pacientes
Fase de Desenvolvimento da Função: Reconhecimento
Função proibida para menores de 18 anos de acordo com o Decreto nº 6.481, de 12 de junho de 2008
Descrição da Atividade: Auxiliar na assistência de enfermagem ao indivíduo sob supervisão técnica de enfermeiro; realizar o acolhimento e atendimento de pacientes portadores de síndromes gripais e respiratórios, visando à identificação, promoção, recuperação da saúde; executar outros procedimentos de enfermagem tais como a aplicação de injetáveis e atendimentos a emergências; auxiliar na coleta de material biológico (sangue, swab, etc.); promover a desinfecção do local.

Jornada de Trabalho:

40 horas/semana

Riscos à Saúde do Trabalhador

Agente	Caract. do Risco	Risco
Álcool Etílico Hidratado Líquido a 70° INPM - 02.01.069	Não Significativo	Químico
Condições Ambientais de Trabalho - Conforto Acústico - 04.05.999	Não Significativo	Ergonômico
Condições de Trabalho com Iluminação Diurna Inadequada - 04.04.005	Não Significativo	Ergonômico
Contato Direto/Indireto com Sangue - 03.01.999	Significativo	Biológico
Micro-organismos (contato com pacientes e material contaminado) - 03.01.001	Significativo	Biológico
Perfurocortante - 05.01.999	Não Significativo	Mecânico/Acidentes
Projeção de Partículas - 05.01.999	Não Significativo	Mecânico/Acidentes
Quedas de mesmo Nível - 05.01.999	Não Significativo	Mecânico/Acidentes
Vício Postural - 04.01.999	Não Significativo	Ergonômico

Exames Obrigatórios para a Função

Anti HBC				
(X) Admissional	(X) Demissional	(X) Periódico	(X) Mudança de Função	() Retorno ao Trabalho
Periodicidade do Exame: menor que 18 anos ou maior que 45 anos (a cada 12 meses) / maior igual a 18 anos e menor igual a 45 anos (a cada 12 meses)				
Anti HBS				
(X) Admissional	(X) Demissional	(X) Periódico	(X) Mudança de Função	() Retorno ao Trabalho

Periodicidade do Exame: menor que 18 anos ou maior que 45 anos (a cada 12 meses) / maior igual a 18 anos e menor igual a 45 anos (a cada 12 meses)

Anti HCV

(X) Admissional	(X) Demissional	(X) Periódico	(X) Mudança de Função	() Retorno ao Trabalho
-----------------	-----------------	---------------	-----------------------	-------------------------

Periodicidade do Exame: menor que 18 anos ou maior que 45 anos (a cada 12 meses) / maior igual a 18 anos e menor igual a 45 anos (a cada 12 meses)

Avaliação Clínica Abrangendo Anamnese Ocup. Exames Físicos e Mentais - 0295

(X) Admissional	(X) Demissional	(X) Periódico	(X) Mudança de Função	(X) Retorno ao Trabalho
-----------------	-----------------	---------------	-----------------------	-------------------------

Periodicidade do Exame: menor que 18 anos ou maior que 45 anos (a cada 12 meses) / maior igual a 18 anos e menor igual a 45 anos (a cada 12 meses)

Observação:
 Além dos exames exigidos nesse programa, levando em consideração o quadro clínico do funcionário no ato do exame, o Médico examinador poderá solicitar ou não, outros Exames Complementares individualmente.

HBs Ag (Antígeno Austrália)

(X) Admissional	(X) Demissional	(X) Periódico	(X) Mudança de Função	() Retorno ao Trabalho
-----------------	-----------------	---------------	-----------------------	-------------------------

Periodicidade do Exame: menor que 18 anos ou maior que 45 anos (a cada 12 meses) / maior igual a 18 anos e menor igual a 45 anos (a cada 12 meses)

Hemograma Completo

(X) Admissional	(X) Demissional	(X) Periódico	(X) Mudança de Função	() Retorno ao Trabalho
-----------------	-----------------	---------------	-----------------------	-------------------------

Periodicidade do Exame: maior igual a 18 anos e menor igual a 45 anos (a cada 12 meses) / menor que 18 anos ou maior que 45 anos (a cada 12 meses)

3.6.3 Função: Enfermeiro

Atividade: Atendimento Clínico à Pacientes

Fase de Desenvolvimento da Função:
 Reconhecimento

Função proibida para menores de 18 anos de acordo com o Decreto nº 6.481, de 12 de junho de 2008

Descrição da Atividade:
 Desenvolver rotinas operacionais de atendimento de enfermagem e atuar na assistência ao indivíduo; realizar o acolhimento e atendimento de pacientes portadores de síndromes gripais e respiratórios, visando à identificação, promoção, recuperação da saúde; executar procedimentos de enfermagem tais como a

aplicação de injetáveis e atendimentos a emergências; efetuar a coleta de material biológico.

Jornada de Trabalho:

40 horas/semana.

Riscos à Saúde do Trabalhador

Agente	Caract. do Risco	Risco
Álcool Etilico Hidratado Líquido a 70° INPM - 02.01.069	Não Significativo	Químico
Condições Ambientais de Trabalho - Conforto Acústico - 04.05.999	Não Significativo	Ergonômico
Condições de Trabalho com Iluminação Diurna Inadequada - 04.04.005	Não Significativo	Ergonômico
Contato Direto/Indireto com Sangue - 03.01.999	Significativo	Biológico
Micro-organismos (contato com pacientes e material contaminado) - 03.01.001	Significativo	Biológico
Perfurocortante - 05.01.999	Não Significativo	Mecânico/Acidentes
Projeção de Partículas - 05.01.999	Não Significativo	Mecânico/Acidentes
Quedas de mesmo Nível - 05.01.999	Não Significativo	Mecânico/Acidentes
Vício Postural - 04.01.999	Não Significativo	Ergonômico

Exames Obrigatórios para a Função

Anti HBC

(X) Admissional	(X) Demissional	(X) Periódico	(X) Mudança de Função	() Retorno ao Trabalho
-----------------	-----------------	---------------	-----------------------	-------------------------

Periodicidade do Exame: menor que 18 anos ou maior que 45 anos (a cada 12 meses) / maior igual a 18 anos e menor igual a 45 anos (a cada 12 meses)

Anti HBS				
(X) Admissional	(X) Demissional	(X) Periódico	(X) Mudança de Função	() Retorno ao Trabalho
Periodicidade do Exame: maior igual a 18 anos e menor igual a 45 anos (a cada 12 meses) / menor que 18 anos ou maior que 45 anos (a cada 12 meses)				
Anti HCV				
(X) Admissional	(X) Demissional	(X) Periódico	(X) Mudança de Função	() Retorno ao Trabalho
Periodicidade do Exame: maior igual a 18 anos e menor igual a 45 anos (a cada 12 meses) / menor que 18 anos ou maior que 45 anos (a cada 12 meses)				
Avaliação Clínica Abrangendo Anamnese Ocup. Exames Físicos e Mentais - 0295				
(X) Admissional	(X) Demissional	(X) Periódico	(X) Mudança de Função	(X) Retorno ao Trabalho
Periodicidade do Exame: menor que 18 anos ou maior que 45 anos (a cada 12 meses) / maior igual a 18 anos e menor igual a 45 anos (a cada 12 meses)				
Observação: Além dos exames exigidos nesse programa, levando em consideração o quadro clínico do funcionário no ato do exame, o Médico examinador poderá solicitar ou não, outros Exames Complementares individualmente.				
HBs Ag (Antígeno Austrália)				
(X) Admissional	(X) Demissional	(X) Periódico	(X) Mudança de Função	() Retorno ao Trabalho
Periodicidade do Exame: maior igual a 18 anos e menor igual a 45 anos (a cada 12 meses) / menor que 18 anos ou maior que 45 anos (a cada 12 meses)				
Hemograma Completo				
(X) Admissional	(X) Demissional	(X) Periódico	(X) Mudança de Função	() Retorno ao Trabalho
Periodicidade do Exame: menor que 18 anos ou maior que 45 anos (a cada 12 meses) / maior igual a 18 anos e menor igual a 45 anos (a cada 12 meses)				

3.6.4 Função: Técnico de Enfermagem

Atividade: Atendimento Clínico à Pacientes
Fase de Desenvolvimento da Função: Reconhecimento
Função proibida para menores de 18 anos de acordo com o Decreto nº 6.481, de 12 de junho de 2008
Descrição da Atividade: Auxiliar na assistência de enfermagem ao indivíduo sob supervisão técnica de

enfermeiro; realizar o acolhimento e atendimento de pacientes portadores de síndromes gripais e respiratórios, visando à identificação, promoção, recuperação da saúde; executar outros procedimentos de enfermagem tais como a aplicação de injetáveis e atendimentos a emergências; auxiliar na coleta de material biológico (sangue, swab, etc.); promover a desinfecção do local.

Jornada de Trabalho:

40 horas/semana

Riscos à Saúde do Trabalhador

Agente	Caract. do Risco	Risco
Álcool Etilico Hidratado Líquido a 70° INPM - 02.01.069	Não Significativo	Químico
Condições Ambientais de Trabalho - Conforto Acústico - 04.05.999	Não Significativo	Ergonômico
Condições de Trabalho com Iluminação Diurna Inadequada - 04.04.005	Não Significativo	Ergonômico
Contato Direto/Indireto com Sangue - 03.01.999	Significativo	Biológico
Micro-organismos (contato com pacientes e material contaminado) - 03.01.001	Significativo	Biológico
Perfurocortante - 05.01.999	Não Significativo	Mecânico/Acidentes
Projeção de Partículas - 05.01.999	Não Significativo	Mecânico/Acidentes
Quedas de mesmo Nível - 05.01.999	Não Significativo	Mecânico/Acidentes
Vício Postural - 04.01.999	Não Significativo	Ergonômico

Exames Obrigatórios para a Função

Anti HBC

(X) Admissional	(X) Demissional	(X) Periódico	(X) Mudança de Função	() Retorno ao Trabalho
-----------------	-----------------	---------------	-----------------------	-------------------------

Periodicidade do Exame: menor que 18 anos ou maior que 45 anos (a cada 12

meses) / maior igual a 18 anos e menor igual a 45 anos (a cada 12 meses)

Anti HBS

(X) Admissional	(X) Demissional	(X) Periódico	(X) Mudança de Função	() Retorno ao Trabalho
-----------------	-----------------	---------------	-----------------------	-------------------------

Periodicidade do Exame: menor que 18 anos ou maior que 45 anos (a cada 12 meses) / maior igual a 18 anos e menor igual a 45 anos (a cada 12 meses)

Anti HCV

(X) Admissional	(X) Demissional	(X) Periódico	(X) Mudança de Função	() Retorno ao Trabalho
-----------------	-----------------	---------------	-----------------------	-------------------------

Periodicidade do Exame: menor que 18 anos ou maior que 45 anos (a cada 12 meses) / maior igual a 18 anos e menor igual a 45 anos (a cada 12 meses)

Avaliação Clínica Abrangendo Anamnese Ocup. Exames Físicos e Mentais - 0295

(X) Admissional	(X) Demissional	(X) Periódico	(X) Mudança de Função	(X) Retorno ao Trabalho
-----------------	-----------------	---------------	-----------------------	-------------------------

Periodicidade do Exame: menor que 18 anos ou maior que 45 anos (a cada 12 meses) / maior igual a 18 anos e menor igual a 45 anos (a cada 12 meses)

Observação:
 Além dos exames exigidos nesse programa, levando em consideração o quadro clínico do funcionário no ato do exame, o Médico examinador poderá solicitar ou não, outros Exames Complementares individualmente.

HBs Ag (Antígeno Austrália)

(X) Admissional	(X) Demissional	(X) Periódico	(X) Mudança de Função	() Retorno ao Trabalho
-----------------	-----------------	---------------	-----------------------	-------------------------

Periodicidade do Exame: menor que 18 anos ou maior que 45 anos (a cada 12 meses) / maior igual a 18 anos e menor igual a 45 anos (a cada 12 meses)

Hemograma Completo

(X) Admissional	(X) Demissional	(X) Periódico	(X) Mudança de Função	() Retorno ao Trabalho
-----------------	-----------------	---------------	-----------------------	-------------------------

Periodicidade do Exame: menor que 18 anos ou maior que 45 anos (a cada 12 meses) / maior igual a 18 anos e menor igual a 45 anos (a cada 12 meses)

3.7 Setor: PSF Nova União - 012.620

3.7.1 Função: Agente Comunitário de Saúde

Fase de Desenvolvimento da Função:

Reconhecimento

Descrição da Atividade:

Utilizar instrumentos para diagnóstico demográfico e sócio-cultural da comunidade

de sua atuação; executar atividades de educação para a saúde individual e coletiva; registrar, para controle das ações de saúde, nascimentos, óbitos, doenças e outros agravos à saúde; estimular a participação da comunidade nas políticas públicas como estratégia da conquista de qualidade de vida à família; realizar visitas domiciliares periódicas para monitoramento de situações de risco às famílias; participar ou promover ações que fortaleçam os elos entre o setor de saúde e outras políticas públicas que promovam a qualidade de vida.

Conclusão da Função:

O exercício do cargo poderá exigir, quando necessário, a prestação de serviço externo, para execução de suas atividades. O detentor deste cargo poderá dirigir veículo leve do município, correspondente à categoria da Carteira Nacional de Habilitação que possuir.

Jornada de Trabalho:

40 horas/semana.

Riscos à Saúde do Trabalhador		
Agente	Caract. do Risco	Risco
Acidente de trânsito - 05.01.028	Não Significativo	Mecânico/Acidentes
Condições Ambientais de Trabalho - Conforto Acústico - 04.05.999	Não Significativo	Ergonômico
Condições de Trabalho com Iluminação Diurna Inadequada - 04.04.005	Não Significativo	Ergonômico
Quedas de mesmo Nível - 05.01.999	Não Significativo	Mecânico/Acidentes
Radiações Solares - 01.01.010	Não Significativo	Físico
Risco de Ataque de Animais Domésticos (cães) - 05.01.018	Não Significativo	Mecânico/Acidentes
Risco de Ataque de Animais Peçonhentos - 05.01.017	Não Significativo	Mecânico/Acidentes
Vício Postural - 04.01.999	Não Significativo	Ergonômico

Exames Obrigatórios para a Função				
Avaliação Clínica Abrangendo Anamnese Ocup. Exames Físicos e Mentais - 0295				
(X) Admissional	(X) Demissional	(X) Periódico	(X) Mudança de Função	(X) Retorno ao Trabalho
Periodicidade do Exame: menor que 18 anos ou maior que 45 anos (a cada 12 meses) / maior igual a 18 anos e menor igual a 45 anos (a cada 12 meses)				
Observação: Além dos exames exigidos nesse programa, levando em consideração o quadro clínico do funcionário no ato do exame, o médico examinador poderá solicitar ou não outros exames complementares individualmente.				

3.7.2 Função: Recepcionista

Fase de Desenvolvimento da Função: Reconhecimento
Função proibida para menores de 18 anos de acordo com o Decreto nº 6.481, de 12 de junho de 2008
Descrição da Atividade: Realizar o atendimento a pacientes que chegam até o posto de saúde, encaminhá-los para a pessoa ou profissional solicitado; realizar atendimento telefônico; executar demais atividades correlatas ao cargo.
Jornada de Trabalho: 40 horas/semana.

Riscos à Saúde do Trabalhador		
Agente	Caract. do Risco	Risco
Condições Ambientais de Trabalho - Conforto Acústico - 04.05.999	Não Significativo	Ergonômico
Condições de Trabalho com Iluminação Diurna Inadequada - 04.04.005	Não Significativo	Ergonômico
Micro-organismos (contato com pacientes) - 03.01.001	Significativo	Biológico
Vício postural - posto de trabalho com uso de computador - 04.01.999	Não Significativo	Ergonômico

Exames Obrigatórios para a Função				
Avaliação Clínica Abrangendo Anamnese Ocup. Exames Físicos e Mentais - 0295				
(X) Admissional	(X) Demissional	(X) Periódico	(X) Mudança de Função	(X) Retorno ao Trabalho
Periodicidade do Exame: menor que 18 anos ou maior que 45 anos (a cada 12 meses) / maior igual a 18 anos e menor igual a 45 anos (a cada 12 meses)				
Observação: Além dos exames exigidos nesse Programa, levando em consideração o quadro clínico do funcionário no ato do exame, o médico examinador poderá solicitar ou não outros Exames Complementares individualmente.				
Hemograma Completo				
(X) Admissional	(X) Demissional	(X) Periódico	(X) Mudança de Função	() Retorno ao Trabalho
Periodicidade do Exame: menor que 18 anos ou maior que 45 anos (a cada 12 meses) / maior igual a 18 anos e menor igual a 45 anos (a cada 12 meses)				

3.8 Setor: PSF Bairro União / ACE - Combate a dengue - 012.0102

3.8.1 Função: Agente de Endemias

Fase de Desenvolvimento da Função: Reconhecimento
Função proibida para menores de 18 anos de acordo com o Decreto nº 6.481, de 12 de junho de 2008
Descrição da Atividade: Verificar periodicamente locais, armadilhas, terrenos, sistema de esgoto e sistema de reservatórios de água abandonada, a fim de constatar a existência da larva do mosquito transmissor da Dengue; fazer a coleta em recipiente apropriado e enviar para análise laboratorial; manipular larvicida e produtos a serem aplicados sistematicamente para isolamento e eliminação das larvas e mosquito. O contato com substâncias químicas e poeiras presentes nos ambientes inspecionados é esporádico.
Conclusão da Função: O exercício do cargo poderá exigir, quando necessário, a prestação de serviço externo para execução de suas atividades. O detentor deste cargo poderá dirigir veículos leves pertencentes ao município, correspondente à categoria da Carteira Nacional de Habilitação que possuir.
Jornada de Trabalho: 40 horas/semana.

Riscos à Saúde do Trabalhador		
Agente	Caract. do Risco	Risco
Acidente de trânsito - 05.01.028	Não Significativo	Mecânico/Acidentes
Cielo ULV - 02.01.999	Significativo	Químico
Micro-organismos - B	Não Significativo	Biológico
Piridina - 02.01.649	Significativo	Químico
Quedas de mesmo Nível - 05.01.999	Não Significativo	Mecânico/Acidentes
Radiações Solares - 01.01.010	Não Significativo	Físico
Risco de Ataque de Animais Domésticos (cães) - 05.01.018	Não Significativo	Mecânico/Acidentes
Risco de Ataque de Animais Peçonhentos - 05.01.017	Não Significativo	Mecânico/Acidentes
Ruído Contínuo ou Intermitente (legislação trabalhista) - 01.01.021	Não Significativo	Físico
Vício Postural - 04.01.999	Não Significativo	Ergonômico

Exames Obrigatórios para a Função				
Avaliação Clínica Abrangendo Anamnese Ocup. Exames Físicos e Mentais - 0295				
(X) Admissional	(X) Demissional	(X) Periódico	(X) Mudança de Função	(X) Retorno ao Trabalho
Periodicidade do Exame: menor que 18 anos ou maior que 45 anos (a cada 12 meses) / maior igual a 18 anos e menor igual a 45 anos (a cada 12 meses)				
Observação: Além dos exames exigidos nesse programa, levando em consideração o quadro clínico do funcionário no ato do exame, o médico examinador poderá solicitar ou não outros exames complementares individualmente.				
Colinesterase Eritrocitária - 0068				
(X) Admissional	(X) Demissional	(X) Periódico	(X) Mudança de Função	() Retorno ao Trabalho
Periodicidade do Exame: menor que 18 anos ou maior que 45 anos (a cada 12 meses) / maior igual a 18 anos e menor igual a 45 anos (a cada 12 meses)				

Colinesterase Sanguínea				
(X) Admissional	(X) Demissional	(X) Periódico	(X) Mudança de Função	() Retorno ao Trabalho
Periodicidade do Exame: menor que 18 anos ou maior que 45 anos (a cada 12 meses) / maior igual a 18 anos e menor igual a 45 anos (a cada 12 meses)				

3.9 Setor: PSF Bairro União / Atendimento Clínico - 012.010

3.9.1 Função: Enfermeiro

Fase de Desenvolvimento da Função: Reconhecimento
Função proibida para menores de 18 anos de acordo com o Decreto nº 6.481, de 12 de junho de 2008
Descrição da Atividade: Exercer as atribuições inerentes à formação técnica-profissional, junto à sua unidade de saúde do Município, com atuação fundamentada nas ações preventivas; participar efetivamente na elaboração e na execução dos planos, programas, ações e serviços de saúde pública em que o Município seja partícipe ou que os desenvolva; atuar em todas as ações de controle epidemiológico; participar e interagir com outros profissionais e equipes multidisciplinares, que objetivem a melhoria das condições de vida das pessoas e na implementação e execução de programas de ações preventivas e de orientação; além de outras atribuições inerentes à enfermagem em saúde pública; executar outras atividades e serviços, segundo as especialidades pertinentes à respectiva profissão; alimentar sistemas de informação da saúde; realizar visitas domiciliares; executar demais atividades relacionadas ao cargo; realizar a assistência de enfermagem ao indivíduo; proceder o acolhimento e atendimento de pacientes; executar outros procedimentos de enfermagem tais como a aplicação de injetáveis, administração de medicação, curativos, coleta de preventivo, testes rápidos e apoio ao paciente; auxiliar na organização de materiais; acompanhar médico e paciente em consultas quando necessário; coordenar as equipes e promover a limpeza superficial e desinfecção do local.
Jornada de Trabalho: 40 horas/semana.

Riscos à Saúde do Trabalhador		
Agente	Caract. do Risco	Risco
Álcool Etilico Hidratado Líquido a 70° INPM - 02.01.069	Não Significativo	Químico

Condições Ambientais de Trabalho - Conforto Acústico - 04.05.999	Não Significativo	Ergonômico
Condições de Trabalho com Iluminação Diurna Inadequada - 04.04.005	Não Significativo	Ergonômico
Contato Direto/Indireto com Sangue - 03.01.999	Significativo	Biológico
Micro-organismos (contato com pacientes e material contaminado) - 03.01.001	Significativo	Biológico
Perfurocortante - 05.01.999	Não Significativo	Mecânico/Acidentes
Projeção de Partículas com Possibilidade de Ferimento nos Olhos - 05.01.999	Não Significativo	Mecânico/Acidentes
Quedas de mesmo Nível - 05.01.999	Não Significativo	Mecânico/Acidentes
Vício postural - posto de trabalho com uso de computador - 04.01.999	Não Significativo	Ergonômico

Exames Obrigatórios para a Função

Anti HBC

<input checked="" type="checkbox"/> Admissional	<input checked="" type="checkbox"/> Demissional	<input checked="" type="checkbox"/> Periódico	<input checked="" type="checkbox"/> Mudança de Função	<input type="checkbox"/> Retorno ao Trabalho
---	---	---	---	--

Periodicidade do Exame: menor que 18 anos ou maior que 45 anos (a cada 12 meses) / maior igual a 18 anos e menor igual a 45 anos (a cada 12 meses)

Anti HBS

<input checked="" type="checkbox"/> Admissional	<input checked="" type="checkbox"/> Demissional	<input checked="" type="checkbox"/> Periódico	<input checked="" type="checkbox"/> Mudança de Função	<input type="checkbox"/> Retorno ao Trabalho
---	---	---	---	--

Periodicidade do Exame: menor que 18 anos ou maior que 45 anos (a cada 12 meses) / maior igual a 18 anos e menor igual a 45 anos (a cada 12 meses)

Anti HCV

<input checked="" type="checkbox"/> Admissional	<input checked="" type="checkbox"/> Demissional	<input checked="" type="checkbox"/> Periódico	<input checked="" type="checkbox"/> Mudança de Função	<input type="checkbox"/> Retorno ao Trabalho
---	---	---	---	--

Periodicidade do Exame: menor que 18 anos ou maior que 45 anos (a cada 12 meses) / maior igual a 18 anos e menor igual a 45 anos (a cada 12 meses)

Avaliação Clínica Abrangendo Anamnese Ocup. Exames Físicos e Mentais - 0295

(X) Admissional	(X) Demissional	(X) Periódico	(X) Mudança de Função	(X) Retorno ao Trabalho
-----------------	-----------------	---------------	-----------------------	-------------------------

Periodicidade do Exame: menor que 18 anos ou maior que 45 anos (a cada 12 meses) / maior igual a 18 anos e menor igual a 45 anos (a cada 12 meses)

Observação:

Além dos exames exigidos nesse programa, levando em consideração o quadro clínico do funcionário no ato do exame, o médico examinador poderá solicitar ou não outros exames complementares individualmente.

HBs Ag (Antígeno Austrália)

(X) Admissional	(X) Demissional	(X) Periódico	(X) Mudança de Função	() Retorno ao Trabalho
-----------------	-----------------	---------------	-----------------------	-------------------------

Periodicidade do Exame: menor que 18 anos ou maior que 45 anos (a cada 12 meses) / maior igual a 18 anos e menor igual a 45 anos (a cada 12 meses)

Hemograma Completo

(X) Admissional	(X) Demissional	(X) Periódico	(X) Mudança de Função	() Retorno ao Trabalho
-----------------	-----------------	---------------	-----------------------	-------------------------

Periodicidade do Exame: menor que 18 anos ou maior que 45 anos (a cada 12 meses) / maior igual a 18 anos e menor igual a 45 anos (a cada 12 meses)

3.9.2 Função: Técnico em Enfermagem

Fase de Desenvolvimento da Função:

Reconhecimento

Função proibida para menores de 18 anos de acordo com o Decreto nº 6.481, de 12 de junho de 2008

Descrição da Atividade:

Realizar trabalhos dentro dos setores a que forem determinados, conforme determinação do enfermeiro; preparar e esterilizar material instrumental, ambientes e equipamentos, obedecendo a prescrições, visando permitir a realização de exames, tratamentos, pequenas intervenções cirúrgicas e atendimento obstétrico; fazer vacinas, aplicar injeções intramusculares e endovenosas, conforme determinações médicas para tratamento de pacientes, orientando-os sobre reações físicas que poderão ocorrer; prestar atendimento domiciliares, conforme solicitações e sob ordens da chefia imediata; fazer coletas de materiais para exames de Laboratórios; executar tarefas correlatas ao cargo e a critério do seu chefe imediato; realizar atividades de Enfermagem em geral, em especial à pacientes de maior risco e com cuidados mais complexos; auxiliar o enfermeiro no

planejamento e organização das atividades de Enfermagem, a nível preventivo e curativo.

Jornada de Trabalho:

40 horas/semana.

Riscos à Saúde do Trabalhador

Agente	Caract. do Risco	Risco
Álcool Etilico Hidratado Líquido a 70° INPM - 02.01.069	Não Significativo	Químico
Álcool Isopropílico (Isopropanol ou 2-propanol) - 02.01.074	Significativo	Químico
Condições Ambientais de Trabalho - Conforto Acústico - 04.05.999	Não Significativo	Ergonômico
Condições de Trabalho com Iluminação Diurna Inadequada - 04.04.005	Não Significativo	Ergonômico
Contato Direto/Indireto com Sangue - 03.01.999	Significativo	Biológico
Hipoclorito de sódio - 02.01.207	Significativo	Químico
Micro-organismos (contato com pacientes e material contaminado) - 03.01.001	Significativo	Biológico
Perfurocortante - 05.01.999	Não Significativo	Mecânico/Acidentes
Projeção de Partículas com Possibilidade de Ferimento nos Olhos - 05.01.999	Não Significativo	Mecânico/Acidentes
Quedas de mesmo Nível - 05.01.999	Não Significativo	Mecânico/Acidentes
Vício postural - posto de trabalho com uso de computador - 04.01.999	Não Significativo	Ergonômico

Exames Obrigatórios para a Função				
Anti HBC				
(X) Admissional	(X) Demissional	(X) Periódico	(X) Mudança de Função	() Retorno ao Trabalho
Periodicidade do Exame: menor que 18 anos ou maior que 45 anos (a cada 12 meses) / maior igual a 18 anos e menor igual a 45 anos (a cada 12 meses)				
Anti HBS				
(X) Admissional	(X) Demissional	(X) Periódico	(X) Mudança de Função	() Retorno ao Trabalho
Periodicidade do Exame: menor que 18 anos ou maior que 45 anos (a cada 12 meses) / maior igual a 18 anos e menor igual a 45 anos (a cada 12 meses)				
Anti HCV				
(X) Admissional	(X) Demissional	(X) Periódico	(X) Mudança de Função	() Retorno ao Trabalho
Periodicidade do Exame: menor que 18 anos ou maior que 45 anos (a cada 12 meses) / maior igual a 18 anos e menor igual a 45 anos (a cada 12 meses)				
Avaliação Clínica Abrangendo Anamnese Ocup. Exames Físicos e Mentais - 0295				
(X) Admissional	(X) Demissional	(X) Periódico	(X) Mudança de Função	(X) Retorno ao Trabalho
Periodicidade do Exame: menor que 18 anos ou maior que 45 anos (a cada 12 meses) / maior igual a 18 anos e menor igual a 45 anos (a cada 12 meses)				
Observação: Além dos exames exigidos nesse programa, levando em consideração o quadro clínico do funcionário no ato do exame, o Médico examinador poderá solicitar ou não, outros Exames Complementares individualmente.				
HBs Ag (Antígeno Austrália)				
(X) Admissional	(X) Demissional	(X) Periódico	(X) Mudança de Função	() Retorno ao Trabalho
Periodicidade do Exame: menor que 18 anos ou maior que 45 anos (a cada 12 meses) / maior igual a 18 anos e menor igual a 45 anos (a cada 12 meses)				
Hemograma Completo Com Plaquetas				
(X) Admissional	(X) Demissional	(X) Periódico	(X) Mudança de Função	() Retorno ao Trabalho
Periodicidade do Exame: menor que 18 anos ou maior que 45 anos (a cada 12 meses) / maior igual a 18 anos e menor igual a 45 anos (a cada 12 meses)				

3.10 Setor: PSF Bairro União / ESF / ACS - 012.0103

3.10.1 Função: Agente Comunitário de Saúde

Fase de Desenvolvimento da Função: Reconhecimento
Descrição da Atividade: Utilizar instrumentos para diagnóstico demográfico e sócio-cultural da comunidade de sua atuação; executar atividades de educação para a saúde individual e coletiva; registrar, para controle das ações de saúde, nascimentos, óbitos, doenças e outros agravos à saúde; estimular a participação da comunidade nas políticas públicas como estratégia da conquista de qualidade de vida à família; realizar visitas domiciliares periódicas para monitoramento de situações de risco às famílias; participar ou promover ações que fortaleçam os elos entre o setor de saúde e outras políticas públicas que promovam a qualidade de vida.
Conclusão da Função: O exercício do cargo poderá exigir, quando necessário, a prestação de serviço externo para execução de suas atividades. O detentor deste cargo poderá dirigir veículos leves pertencentes ao município, correspondente à categoria da Carteira Nacional de Habilitação que possuir.
Jornada de Trabalho: 40 horas/semana.

Riscos à Saúde do Trabalhador		
Agente	Caract. do Risco	Risco
Acidente de trânsito - 05.01.028	Não Significativo	Mecânico/Acidentes
Condições Ambientais de Trabalho - Conforto Acústico - 04.05.999	Não Significativo	Ergonômico
Condições de Trabalho com Iluminação Diurna Inadequada - 04.04.005	Não Significativo	Ergonômico
Quedas de mesmo Nível - 05.01.999	Não Significativo	Mecânico/Acidentes
Radiações Solares - 01.01.010	Não Significativo	Físico

Risco de Ataque de Animais Domésticos (cães) - 05.01.018	Não Significativo	Mecânico/Acidentes
Vício Postural - 04.01.999	Não Significativo	Ergonômico

Exames Obrigatórios para a Função				
Avaliação Clínica Abrangendo Anamnese Ocup. Exames Físicos e Mentais - 0295				
(X) Admissional	(X) Demissional	(X) Periódico	(X) Mudança de Função	(X) Retorno ao Trabalho
Periodicidade do Exame: maior igual a 18 anos e menor igual a 45 anos (a cada 12 meses) / menor que 18 anos ou maior que 45 anos (a cada 12 meses)				
Observação: Além dos exames exigidos nesse programa, levando em consideração o quadro clínico do funcionário no ato do exame, o médico examinador poderá solicitar ou não outros exames complementares individualmente.				

3.11 Setor: PSF Bairro União / Odontologia - 012.0101

3.11.1 Função: Auxiliar Básico de Consultório Dentário

Fase de Desenvolvimento da Função: Reconhecimento
Função proibida para menores de 18 anos de acordo com o Decreto nº 6.481, de 12 de junho de 2008
Descrição da Atividade: Recepcionar as pessoas no consultório dentário, procurando identificar e averiguar suas necessidades; prestar informações; receber recados; executar tarefas auxiliares ao trabalho do cirurgião dentista, visando a agilização dos serviços; efetuar o controle da agenda de consultas, verificando horários e disponibilidade dos profissionais; receber os pacientes com horário previamente marcado, procurando identificá-los averiguando as necessidades e o histórico destes; auxiliar durante processos odontológicos, tais como: segurar o sugador de saliva, fazer o afastamento lingual e alcançar materiais e instrumentos odontológicos; fazer a manipulação de material provisório e definitivo usado para restauração dentária; preparar o material anestésico, de sutura, polimento, bem como procede a troca de brocas; preencher com dados necessários a ficha clínica do paciente, após o exame clínico ter sido realizado pelo dentista; fazer a separação do material e instrumentos clínicos em bandejas para ser utilizado pelo profissional; zelar pela boa manutenção de equipamentos e peças; preparar, acondicionar e esterilizar materiais e equipamentos utilizados; colaborar com limpeza e organização do local

de trabalho; executar outras atividades correlatas ao cargo e/ou determinadas pelo superior imediato.

Conclusão da Função:

O exercício do cargo poderá exigir, quando necessário, a prestação de serviço externo, para execução de suas atividades. O detentor deste cargo poderá dirigir veículo leve do município, correspondente à categoria da Carteira Nacional de Habilitação que possuir.

Jornada de Trabalho:

40 horas/semana.

Riscos à Saúde do Trabalhador

Agente	Caract. do Risco	Risco
Ácido Ortofosfórico - 02.01.038	Significativo	Químico
Álcool Etílico Hidratado Líquido a 70° INPM - 02.01.069	Não Significativo	Químico
Clorexidina - 02.01.999	Significativo	Químico
Condições de Trabalho com Iluminação Diurna Inadequada - 04.04.005	Não Significativo	Ergonômico
Contato Direto/Indireto com Sangue - 03.01.999	Significativo	Biológico
Cresol, Todos os Isômeros - 02.01.235	Significativo	Químico
Detergente enzimático - 02.01.999	Significativo	Químico
Formaldeído (Formol ou Aldeído Fórmico) - 02.01.423	Significativo	Químico
Micro-organismos (contato com pacientes e material contaminado) - 03.01.001	Significativo	Biológico
Perfurocortante - 05.01.999	Não Significativo	Mecânico/Acidentes
Projeção de Partículas - 05.01.999	Não Significativo	Mecânico/Acidentes

Quedas de mesmo Nível - 05.01.999	Não Significativo	Mecânico/Acidentes
Resina Composta Fotopolimerizável - 02.01.999	Significativo	Químico
Ruído Contínuo ou Intermitente (legislação trabalhista) - 01.01.021	Não Significativo	Físico
Vício Postural - 04.01.999	Não Significativo	Ergonômico

Exames Obrigatórios para a Função

Anti HBC

<input checked="" type="checkbox"/> Admissional	<input checked="" type="checkbox"/> Demissional	<input checked="" type="checkbox"/> Periódico	<input checked="" type="checkbox"/> Mudança de Função	<input type="checkbox"/> Retorno ao Trabalho
---	---	---	---	--

Periodicidade do Exame: menor que 18 anos ou maior que 45 anos (a cada 12 meses) / maior igual a 18 anos e menor igual a 45 anos (a cada 12 meses)

Anti HBS

<input checked="" type="checkbox"/> Admissional	<input checked="" type="checkbox"/> Demissional	<input checked="" type="checkbox"/> Periódico	<input checked="" type="checkbox"/> Mudança de Função	<input type="checkbox"/> Retorno ao Trabalho
---	---	---	---	--

Periodicidade do Exame: menor que 18 anos ou maior que 45 anos (a cada 12 meses) / maior igual a 18 anos e menor igual a 45 anos (a cada 12 meses)

Anti HCV

<input checked="" type="checkbox"/> Admissional	<input checked="" type="checkbox"/> Demissional	<input checked="" type="checkbox"/> Periódico	<input checked="" type="checkbox"/> Mudança de Função	<input type="checkbox"/> Retorno ao Trabalho
---	---	---	---	--

Periodicidade do Exame: menor que 18 anos ou maior que 45 anos (a cada 12 meses) / maior igual a 18 anos e menor igual a 45 anos (a cada 12 meses)

Avaliação Clínica Abrangendo Anamnese Ocup. Exames Físicos e Mentais - 0295

<input checked="" type="checkbox"/> Admissional	<input checked="" type="checkbox"/> Demissional	<input checked="" type="checkbox"/> Periódico	<input checked="" type="checkbox"/> Mudança de Função	<input checked="" type="checkbox"/> Retorno ao Trabalho
---	---	---	---	---

Periodicidade do Exame: menor que 18 anos ou maior que 45 anos (a cada 12 meses) / maior igual a 18 anos e menor igual a 45 anos (a cada 12 meses)

Observação:

Além dos exames exigidos nesse programa, levando em consideração o quadro clínico do funcionário no ato do exame, o Médico examinador poderá solicitar ou não, outros Exames Complementares individualmente.

HBs Ag (Antígeno Austrália)

<input checked="" type="checkbox"/> Admissional	<input checked="" type="checkbox"/> Demissional	<input checked="" type="checkbox"/> Periódico	<input checked="" type="checkbox"/> Mudança de Função	<input type="checkbox"/> Retorno ao Trabalho
---	---	---	---	--

Periodicidade do Exame: menor que 18 anos ou maior que 45 anos (a cada 12 meses) / maior igual a 18 anos e menor igual a 45 anos (a cada 12 meses)				
Hemograma Completo Com Plaquetas				
(X) Admissional	(X) Demissional	(X) Periódico	(X) Mudança de Função	() Retorno ao Trabalho
Periodicidade do Exame: menor que 18 anos ou maior que 45 anos (a cada 12 meses) / maior igual a 18 anos e menor igual a 45 anos (a cada 12 meses)				

3.11.2 Função: Odontólogo

Fase de Desenvolvimento da Função: Reconhecimento
Função proibida para menores de 18 anos de acordo com o Decreto nº 6.481, de 12 de junho de 2008
Descrição da Atividade: Prestar assistência odontológica em postos de saúde; planejar, elaborar e avaliar programas de saúde pública; atender e orientar pacientes; realizar tratamento odontológico de doenças gengivais, canais, reabilitação oral e estética, cirurgias bucomaxilofaciais e extração de dentes; confeccionar prótese oral e extra-oral; diagnosticar e avaliar pacientes e planejar tratamento; realizar auditorias e perícias odontológicas; administrar o local e as condições de trabalho, adotando medidas de precaução universal de biossegurança; desenvolver pesquisas na prática odontológica; integrar comissões de normatização do exercício da profissão.
Conclusão da Função: O exercício do cargo poderá exigir, quando necessário, a prestação de serviço externo, para execução de suas atividades. O detentor deste cargo poderá dirigir veículo leve do município, correspondente à categoria da Carteira Nacional de Habilitação que possuir.
Jornada de Trabalho: 40 horas/semana.

Riscos à Saúde do Trabalhador		
Agente	Caract. do Risco	Risco
Ácido Ortofosfórico - 02.01.038	Significativo	Químico
Álcool Etilico Hidratado Líquido a 70° INPM - 02.01.069	Não Significativo	Químico

Clorexidina - 02.01.999	Significativo	Químico
Condições de Trabalho com Iluminação Diurna Inadequada - 04.04.005	Não Significativo	Ergonômico
Contato Direto/Indireto com Sangue - 03.01.999	Significativo	Biológico
Cresol, Todos os Isômeros - 02.01.235	Significativo	Químico
Formaldeído (Formol ou Aldeído Fórmico) - 02.01.423	Significativo	Químico
Micro-organismos (contato com pacientes e material contaminado) - 03.01.001	Significativo	Biológico
Perfurocortante - 05.01.999	Não Significativo	Mecânico/Acidentes
Projeção de Partículas - 05.01.999	Não Significativo	Mecânico/Acidentes
Quedas de mesmo Nível - 05.01.999	Não Significativo	Mecânico/Acidentes
Resina Composta Fotopolimerizável - 02.01.999	Significativo	Químico
Ruído Contínuo ou Intermitente (legislação trabalhista) - 01.01.021	Não Significativo	Físico
Vício Postural - 04.01.999	Não Significativo	Ergonômico

Exames Obrigatórios para a Função

Anti HBC

(X) Admissional	(X) Demissional	(X) Periódico	(X) Mudança de Função	() Retorno ao Trabalho
-----------------	-----------------	---------------	-----------------------	-------------------------

Periodicidade do Exame: menor que 18 anos ou maior que 45 anos (a cada 12 meses) / maior igual a 18 anos e menor igual a 45 anos (a cada 12 meses)

Anti HBS				
<input checked="" type="checkbox"/> Admissional	<input checked="" type="checkbox"/> Demissional	<input checked="" type="checkbox"/> Periódico	<input checked="" type="checkbox"/> Mudança de Função	<input type="checkbox"/> Retorno ao Trabalho
Periodicidade do Exame: maior igual a 18 anos e menor igual a 45 anos (a cada 12 meses) / menor que 18 anos ou maior que 45 anos (a cada 12 meses)				
Anti HCV				
<input checked="" type="checkbox"/> Admissional	<input checked="" type="checkbox"/> Demissional	<input checked="" type="checkbox"/> Periódico	<input checked="" type="checkbox"/> Mudança de Função	<input type="checkbox"/> Retorno ao Trabalho
Periodicidade do Exame: maior igual a 18 anos e menor igual a 45 anos (a cada 12 meses) / menor que 18 anos ou maior que 45 anos (a cada 12 meses)				
Avaliação Clínica Abrangendo Anamnese Ocup. Exames Físicos e Mentais - 0295				
<input checked="" type="checkbox"/> Admissional	<input checked="" type="checkbox"/> Demissional	<input checked="" type="checkbox"/> Periódico	<input checked="" type="checkbox"/> Mudança de Função	<input checked="" type="checkbox"/> Retorno ao Trabalho
Periodicidade do Exame: maior igual a 18 anos e menor igual a 45 anos (a cada 12 meses) / menor que 18 anos ou maior que 45 anos (a cada 12 meses)				
Observação: Além dos exames exigidos nesse programa, levando em consideração o quadro clínico do funcionário no ato do exame, o Médico examinador poderá solicitar ou não, outros Exames Complementares individualmente.				
HBs Ag (Antígeno Austrália)				
<input checked="" type="checkbox"/> Admissional	<input checked="" type="checkbox"/> Demissional	<input checked="" type="checkbox"/> Periódico	<input checked="" type="checkbox"/> Mudança de Função	<input type="checkbox"/> Retorno ao Trabalho
Periodicidade do Exame: maior igual a 18 anos e menor igual a 45 anos (a cada 12 meses) / menor que 18 anos ou maior que 45 anos (a cada 12 meses)				
Hemograma Completo Com Plaquetas				
<input checked="" type="checkbox"/> Admissional	<input checked="" type="checkbox"/> Demissional	<input checked="" type="checkbox"/> Periódico	<input checked="" type="checkbox"/> Mudança de Função	<input type="checkbox"/> Retorno ao Trabalho
Periodicidade do Exame: maior igual a 18 anos e menor igual a 45 anos (a cada 12 meses) / menor que 18 anos ou maior que 45 anos (a cada 12 meses)				

3.12 Setor: Centro de Especialidades / Agendamento de Exames - 012.510

3.12.1 Função: Auxiliar Administrativo

Atividade: Agendamento de Exames
Fase de Desenvolvimento da Função: Reconhecimento
Função proibida para menores de 18 anos de acordo com o Decreto nº 6.481, de 12 de junho de 2008

Descrição da Atividade:

Agendar consultas e tratamentos fora do domicílio; responsabilizar-se pelo atendimento de pacientes através da rede pública ou conveniados/contratados pelo Sistema Único de Saúde - SUS a serviços assistenciais de outro Município/Estado; executar demais atividades correlatas ao cargo ou solicitadas por ordem superior.

Jornada de Trabalho:

40 horas/semana.

Riscos à Saúde do Trabalhador

Agente	Caract. do Risco	Risco
Condições Ambientais de Trabalho - Conforto Acústico - 04.05.999	Não Significativo	Ergonômico
Condições de Trabalho com Iluminação Diurna Inadequada - 04.04.005	Não Significativo	Ergonômico
Micro-organismos (contato com pacientes) - 03.01.001	Significativo	Biológico
Vício postural - posto de trabalho com uso de computador - 04.01.999	Não Significativo	Ergonômico

Exames Obrigatórios para a Função

Avaliação Clínica Abrangendo Anamnese Ocup. Exames Físicos e Mentais - 0295

(X) Admissional	(X) Demissional	(X) Periódico	(X) Mudança de Função	(X) Retorno ao Trabalho
-----------------	-----------------	---------------	-----------------------	-------------------------

Periodicidade do Exame: menor que 18 anos ou maior que 45 anos (a cada 12 meses) / maior igual a 18 anos e menor igual a 45 anos (a cada 12 meses)

Observação:

Além dos exames exigidos nesse Programa, levando em consideração o quadro clínico do funcionário no ato do exame, o médico examinador poderá solicitar ou não outros Exames Complementares individualmente.

Hemograma Completo

(X) Admissional	(X) Demissional	(X) Periódico	(X) Mudança de Função	() Retorno ao Trabalho
-----------------	-----------------	---------------	-----------------------	-------------------------

Periodicidade do Exame: menor que 18 anos ou maior que 45 anos (a cada 12 meses) / maior igual a 18 anos e menor igual a 45 anos (a cada 12 meses)

3.12.2 Função: Chefe da D. de E. Médicas

Fase de Desenvolvimento da Função: Reconhecimento
Função proibida para menores de 18 anos de acordo com o Decreto nº 6.481, de 12 de junho de 2008
Descrição da Atividade: Agendar consultas e tratamentos fora do domicílio; responsabilizar-se pelo atendimento de pacientes através da rede pública ou conveniados/contratados pelo Sistema Único de Saúde - SUS a serviços assistenciais de outro Município/Estado; executar demais atividades correlatas ao cargo ou solicitadas por ordem superior.
Jornada de Trabalho: 40 horas/semana.

Riscos à Saúde do Trabalhador		
Agente	Caract. do Risco	Risco
Condições Ambientais de Trabalho - Conforto Acústico - 04.05.999	Não Significativo	Ergonômico
Condições de Trabalho com Iluminação Diurna Inadequada - 04.04.005	Não Significativo	Ergonômico
Micro-organismos (contato com pacientes) - 03.01.001	Significativo	Biológico
Vício postural - posto de trabalho com uso de computador - 04.01.999	Não Significativo	Ergonômico

Exames Obrigatórios para a Função				
Avaliação Clínica Abrangendo Anamnese Ocup. Exames Físicos e Mentais - 0295				
(X) Admissional	(X) Demissional	(X) Periódico	(X) Mudança de Função	(X) Retorno ao Trabalho
Periodicidade do Exame: menor que 18 anos ou maior que 45 anos (a cada 12 meses) / maior igual a 18 anos e menor igual a 45 anos (a cada 12 meses)				
Observação: Além dos exames exigidos nesse Programa, levando em consideração o quadro clínico do funcionário no ato do exame, o médico examinador poderá solicitar ou não outros Exames Complementares individualmente.				

Hemograma Completo				
(X) Admissional	(X) Demissional	(X) Periódico	(X) Mudança de Função	() Retorno ao Trabalho
Periodicidade do Exame: menor que 18 anos ou maior que 45 anos (a cada 12 meses) / maior igual a 18 anos e menor igual a 45 anos (a cada 12 meses)				

3.13 Setor: Centro de Especialidades / Departamento de Serviços Administrativos da Saúde - 012.500

3.13.1 Função: Auxiliar Administrativo

Fase de Desenvolvimento da Função: Reconhecimento
Função proibida para menores de 18 anos de acordo com o Decreto nº 6.481, de 12 de junho de 2008
Descrição da Atividade: Executar serviços de apoio nas áreas de recursos humanos, administração, finanças e logística; atender fornecedores e clientes, fornecer e receber informações sobre produtos e serviços; tratar de documentos variados cumprindo todo procedimento necessário referente aos mesmo; atender pacientes.
Jornada de Trabalho: 40 horas/semana.

Riscos à Saúde do Trabalhador		
Agente	Caract. do Risco	Risco
Condições Ambientais de Trabalho - Conforto Acústico - 04.05.999	Não Significativo	Ergonômico
Condições de Trabalho com Iluminação Diurna Inadequada - 04.04.005	Não Significativo	Ergonômico
Micro-organismos (contato com pacientes) - 03.01.001	Significativo	Biológico
Vício postural - posto de trabalho com uso de computador - 04.01.999	Não Significativo	Ergonômico

Exames Obrigatórios para a Função				
Avaliação Clínica Abrangendo Anamnese Ocup. Exames Físicos e Mentais - 0295				
(X) Admissional	(X) Demissional	(X) Periódico	(X) Mudança de Função	(X) Retorno ao Trabalho
Periodicidade do Exame: menor que 18 anos ou maior que 45 anos (a cada 12 meses) / maior igual a 18 anos e menor igual a 45 anos (a cada 12 meses)				
Observação: Além dos exames exigidos nesse Programa, levando em consideração o quadro clínico do funcionário no ato do exame, o médico examinador poderá solicitar ou não outros Exames Complementares individualmente.				
Hemograma Completo				
(X) Admissional	(X) Demissional	(X) Periódico	(X) Mudança de Função	() Retorno ao Trabalho
Periodicidade do Exame: menor que 18 anos ou maior que 45 anos (a cada 12 meses) / maior igual a 18 anos e menor igual a 45 anos (a cada 12 meses)				

3.13.2 Função: Auxiliar Básico Cons. Dentário

Atividade: Ouvidoria, Atendimento a Pacientes
Fase de Desenvolvimento da Função: Reconhecimento
Função proibida para menores de 18 anos de acordo com o Decreto nº 6.481, de 12 de junho de 2008
Descrição da Atividade: Realizar atividades e atendimento ao usuário, recebendo reclamações ou sugestões, encaminhando para o departamento ou pessoa responsável, conforme situação específica; acompanhar o andamento do processo e informar o usuário sobre; realizar o controle de folha ponto; solicitar, quando for o caso, manutenções prediais; realizar agendamento de consultas e exames, atendendo em média 30 (trinta) pacientes por dia; atender e orientar pacientes.
Jornada de Trabalho: 40 horas/semana.

Riscos à Saúde do Trabalhador		
Agente	Caract. do Risco	Risco
Condições Ambientais de Trabalho - Conforto Acústico - 04.05.999	Não Significativo	Ergonômico

Condições de Trabalho com Iluminação Diurna Inadequada - 04.04.005	Não Significativo	Ergonômico
Micro-organismos (contato com pacientes) - 03.01.001	Significativo	Biológico
Vício postural - posto de trabalho com uso de computador - 04.01.999	Não Significativo	Ergonômico

Exames Obrigatórios para a Função				
Avaliação Clínica Abrangendo Anamnese Ocup. Exames Físicos e Mentais - 0295				
(X) Admissional	(X) Demissional	(X) Periódico	(X) Mudança de Função	(X) Retorno ao Trabalho
Periodicidade do Exame: menor que 18 anos ou maior que 45 anos (a cada 12 meses) / maior igual a 18 anos e menor igual a 45 anos (a cada 12 meses)				
Observação: Além dos exames exigidos nesse Programa, levando em consideração o quadro clínico do funcionário no ato do exame, o médico examinador poderá solicitar ou não outros Exames Complementares individualmente.				
Hemograma Completo				
(X) Admissional	(X) Demissional	(X) Periódico	(X) Mudança de Função	() Retorno ao Trabalho
Periodicidade do Exame: menor que 18 anos ou maior que 45 anos (a cada 12 meses) / maior igual a 18 anos e menor igual a 45 anos (a cada 12 meses)				

3.13.3 Função: Recepcionista

Atividade: Recepção e Atendimento de Pacientes
Fase de Desenvolvimento da Função: Reconhecimento
Função proibida para menores de 18 anos de acordo com o Decreto nº 6.481, de 12 de junho de 2008
Descrição da Atividade: Executar serviços de apoio nas áreas administrativas; atender e recepcionar pacientes; fazer agendamentos de exames; encaminhar pacientes; fornecer informações; auxiliar na alimentação de sistemas; orientar o público em geral.
Jornada de Trabalho: 40 horas/semana.

Riscos à Saúde do Trabalhador		
Agente	Caract. do Risco	Risco
Condições Ambientais de Trabalho - Conforto Acústico - 04.05.999	Não Significativo	Ergonômico
Condições de Trabalho com Iluminação Diurna Inadequada - 04.04.005	Não Significativo	Ergonômico
Micro-organismos (contato com pacientes) - 03.01.001	Significativo	Biológico
Vício postural - posto de trabalho com uso de computador - 04.01.999	Não Significativo	Ergonômico

Exames Obrigatórios para a Função				
Avaliação Clínica Abrangendo Anamnese Ocup. Exames Físicos e Mentais - 0295				
(X) Admissional	(X) Demissional	(X) Periódico	(X) Mudança de Função	(X) Retorno ao Trabalho
Periodicidade do Exame: menor que 18 anos ou maior que 45 anos (a cada 12 meses) / maior igual a 18 anos e menor igual a 45 anos (a cada 12 meses)				
Observação: Além dos exames exigidos nesse Programa, levando em consideração o quadro clínico do funcionário no ato do exame, o médico examinador poderá solicitar ou não outros Exames Complementares individualmente.				
Hemograma Completo				
(X) Admissional	(X) Demissional	(X) Periódico	(X) Mudança de Função	() Retorno ao Trabalho
Periodicidade do Exame: menor que 18 anos ou maior que 45 anos (a cada 12 meses) / maior igual a 18 anos e menor igual a 45 anos (a cada 12 meses)				

3.13.4 Função: Técnico Administrativo

Fase de Desenvolvimento da Função: Reconhecimento
Função proibida para menores de 18 anos de acordo com o Decreto nº 6.481, de 12 de junho de 2008
Descrição da Atividade: Executar as atividades de faturamento no departamento de auditorias, efetuando digitações, lançamentos, cadastros, controles e conferências; responsabilizar-se

pela documentação; operar máquinas de escritório, microcomputador e fazer atendimento telefônico; desenvolver rotinas de escritório em geral.

Jornada de Trabalho:

40 horas/semana.

Riscos à Saúde do Trabalhador

Agente	Caract. do Risco	Risco
Condições Ambientais de Trabalho - Conforto Acústico - 04.05.999	Não Significativo	Ergonômico
Condições de Trabalho com Iluminação Diurna Inadequada - 04.04.005	Não Significativo	Ergonômico
Micro-organismos (contato com pacientes) - 03.01.001	Significativo	Biológico
Vício postural - posto de trabalho com uso de computador - 04.01.999	Não Significativo	Ergonômico

Exames Obrigatórios para a Função

Avaliação Clínica Abrangendo Anamnese Ocup. Exames Físicos e Mentais - 0295

(X) Admissional	(X) Demissional	(X) Periódico	(X) Mudança de Função	(X) Retorno ao Trabalho
-----------------	-----------------	---------------	-----------------------	-------------------------

Periodicidade do Exame: menor que 18 anos ou maior que 45 anos (a cada 12 meses) / maior igual a 18 anos e menor igual a 45 anos (a cada 12 meses)

Observação:

Além dos exames exigidos nesse Programa, levando em consideração o quadro clínico do funcionário no ato do exame, o médico examinador poderá solicitar ou não outros Exames Complementares individualmente.

Hemograma Completo

(X) Admissional	(X) Demissional	(X) Periódico	(X) Mudança de Função	() Retorno ao Trabalho
-----------------	-----------------	---------------	-----------------------	-------------------------

Periodicidade do Exame: menor que 18 anos ou maior que 45 anos (a cada 12 meses) / maior igual a 18 anos e menor igual a 45 anos (a cada 12 meses)

3.13.5 Função: Técnico de Enfermagem

Atividade: Direção e Coordenação de Unidades Básicas de Saúde
Fase de Desenvolvimento da Função: Reconhecimento
Função proibida para menores de 18 anos de acordo com o Decreto nº 6.481, de 12 de junho de 2008
Descrição da Atividade: Exercer a gerência e coordenação das atividades; planejar, organizar e supervisionar os serviços técnico administrativos e operacionais, quanto a utilização dos recursos humanos, materiais e financeiros, relações públicas e outras; estabelecer princípios e prioridades, garantindo a correta aplicação dos recursos, visando assegurar bons resultados dentro da política de ação planejada; realizar atendimento a pacientes e usuários dos sistemas de saúde, postos de saúde e em domicílio.
Conclusão da Função: O exercício do cargo poderá exigir, quando necessário, a prestação de serviço externo para execução de suas atividades. O detentor deste cargo poderá dirigir veículos leves pertencentes ao município, correspondente à categoria da Carteira Nacional de Habilitação que possuir.
Jornada de Trabalho: 40 horas/semana.

Riscos à Saúde do Trabalhador		
Agente	Caract. do Risco	Risco
Acidente de trânsito - 05.01.028	Não Significativo	Mecânico/Acidentes
Condições Ambientais de Trabalho - Conforto Acústico - 04.05.999	Não Significativo	Ergonômico
Condições de Trabalho com Iluminação Diurna Inadequada - 04.04.005	Não Significativo	Ergonômico
Micro-organismos (contato com pacientes) - 03.01.001	Significativo	Biológico
Vício postural - posto de trabalho com uso de computador - 04.01.999	Não Significativo	Ergonômico

Exames Obrigatórios para a Função				
Avaliação Clínica Abrangendo Anamnese Ocup. Exames Físicos e Mentais - 0295				
(X) Admissional	(X) Demissional	(X) Periódico	(X) Mudança de Função	(X) Retorno ao Trabalho
Periodicidade do Exame: menor que 18 anos ou maior que 45 anos (a cada 12 meses) / maior igual a 18 anos e menor igual a 45 anos (a cada 12 meses)				
Observação: Além dos exames exigidos nesse Programa, levando em consideração o quadro clínico do funcionário no ato do exame, o médico examinador poderá solicitar ou não outros Exames Complementares individualmente.				
Hemograma Completo				
(X) Admissional	(X) Demissional	(X) Periódico	(X) Mudança de Função	() Retorno ao Trabalho
Periodicidade do Exame: menor que 18 anos ou maior que 45 anos (a cada 12 meses) / maior igual a 18 anos e menor igual a 45 anos (a cada 12 meses)				

3.14 Setor: Centro de Especialidades / Epidemiologia - 012.600

3.14.1 Função: Enfermeiro

Fase de Desenvolvimento da Função: Reconhecimento
Função proibida para menores de 18 anos de acordo com o Decreto nº 6.481, de 12 de junho de 2008
Descrição da Atividade: Realizar rotinas administrativas e operacionais na busca de pacientes portadores de doenças infectocontagiosas; proceder investigações no reconhecimento de doenças e surtos; efetuar notificações e emissão de relatórios; fazer a dose supervisionada diariamente à pacientes; efetuar visitas domiciliares; aplicar testes rápidos; efetuar aplicação de injetáveis; coordenar campanhas de vacinação.
Jornada de Trabalho: 40 horas/semana.

Riscos à Saúde do Trabalhador		
Agente	Caract. do Risco	Risco
Álcool Etílico Hidratado Líquido a 70° INPM - 02.01.069	Não Significativo	Químico

Condições Ambientais de Trabalho - Conforto Acústico - 04.05.999	Não Significativo	Ergonômico
Condições de Trabalho com Iluminação Diurna Inadequada - 04.04.005	Não Significativo	Ergonômico
Contato Direto/Indireto com Sangue - 03.01.999	Significativo	Biológico
Micro-organismos (contato com pacientes e material contaminado) - 03.01.001	Significativo	Biológico
Perfurocortante - 05.01.999	Não Significativo	Mecânico/Acidentes
Projeção de Partículas com Possibilidade de Ferimento nos Olhos - 05.01.999	Não Significativo	Mecânico/Acidentes
Quedas de mesmo Nível - 05.01.999	Não Significativo	Mecânico/Acidentes
Vício postural - posto de trabalho com uso de computador - 04.01.999	Não Significativo	Ergonômico

Exames Obrigatórios para a Função

Anti HBC

(X) Admissional	(X) Demissional	(X) Periódico	(X) Mudança de Função	() Retorno ao Trabalho
-----------------	-----------------	---------------	-----------------------	-------------------------

Periodicidade do Exame: menor que 18 anos ou maior que 45 anos (a cada 12 meses) / maior igual a 18 anos e menor igual a 45 anos (a cada 12 meses)

Anti HBS

(X) Admissional	(X) Demissional	(X) Periódico	(X) Mudança de Função	() Retorno ao Trabalho
-----------------	-----------------	---------------	-----------------------	-------------------------

Periodicidade do Exame: menor que 18 anos ou maior que 45 anos (a cada 12 meses) / maior igual a 18 anos e menor igual a 45 anos (a cada 12 meses)

Anti HCV

(X) Admissional	(X) Demissional	(X) Periódico	(X) Mudança de Função	() Retorno ao Trabalho
-----------------	-----------------	---------------	-----------------------	-------------------------

Periodicidade do Exame: menor que 18 anos ou maior que 45 anos (a cada 12 meses) / maior igual a 18 anos e menor igual a 45 anos (a cada 12 meses)

Avaliação Clínica Abrangendo Anamnese Ocup. Exames Físicos e Mentais - 0295

(X) Admissional	(X) Demissional	(X) Periódico	(X) Mudança de Função	(X) Retorno ao Trabalho
-----------------	-----------------	---------------	-----------------------	-------------------------

Periodicidade do Exame: menor que 18 anos ou maior que 45 anos (a cada 12 meses) / maior igual a 18 anos e menor igual a 45 anos (a cada 12 meses)

Observação:

Além dos exames exigidos nesse programa, levando em consideração o quadro clínico do funcionário no ato do exame, o médico examinador poderá solicitar ou não outros exames complementares individualmente.

HBs Ag (Antígeno Austrália)

(X) Admissional	(X) Demissional	(X) Periódico	(X) Mudança de Função	() Retorno ao Trabalho
-----------------	-----------------	---------------	-----------------------	-------------------------

Periodicidade do Exame: menor que 18 anos ou maior que 45 anos (a cada 12 meses) / maior igual a 18 anos e menor igual a 45 anos (a cada 12 meses)

Hemograma Completo

(X) Admissional	(X) Demissional	(X) Periódico	(X) Mudança de Função	() Retorno ao Trabalho
-----------------	-----------------	---------------	-----------------------	-------------------------

Periodicidade do Exame: menor que 18 anos ou maior que 45 anos (a cada 12 meses) / maior igual a 18 anos e menor igual a 45 anos (a cada 12 meses)

3.15 Setor: Centro de Especialidades / Gabinete do Secretário - 012.060

3.15.1 Função: Secretário Municipal de Saúde

Fase de Desenvolvimento da Função: Reconhecimento

Descrição da Atividade:

Exercer a gerencia e coordenação das atividades; planejar, organizar e supervisionar os serviços técnico-administrativos e operacionais, quanto a utilização dos recursos humanos, materiais e financeiros, relações públicas e outras; estabelecer princípios e prioridades, garantindo a correta aplicação dos recursos, visando assegurar bons resultados dentro da política de ação planejada; realizar o atendimento ao público em geral, fazer agendamentos e encaminhamentos a outros departamentos do pronto atendimento.

Conclusão da Função:

O exercício do cargo poderá exigir, quando necessário, a prestação de serviço externo para execução de suas atividades. O detentor deste cargo poderá dirigir veículos leves pertencentes ao município, correspondente à categoria da Carteira Nacional de Habilitação que possuir.

Jornada de Trabalho:

40 horas/semana.

Riscos à Saúde do Trabalhador

Agente	Caract. do Risco	Risco
Acidente de trânsito - 05.01.028	Não Significativo	Mecânico/Acidentes
Condições Ambientais de Trabalho - Conforto Acústico - 04.05.999	Não Significativo	Ergonômico
Condições de Trabalho com Iluminação Diurna Inadequada - 04.04.005	Não Significativo	Ergonômico
Contato com pacientes - 03.01.999	Não Significativo	Biológico
Vício postural - posto de trabalho com uso de computador - 04.01.999	Não Significativo	Ergonômico

Exames Obrigatórios para a Função

Avaliação Clínica Abrangendo Anamnese Ocup. Exames Físicos e Mentais - 0295

(X) Admissional	(X) Demissional	(X) Periódico	(X) Mudança de Função	(X) Retorno ao Trabalho
-----------------	-----------------	---------------	-----------------------	-------------------------

Periodicidade do Exame: menor que 18 anos ou maior que 45 anos (a cada 12 meses) / maior igual a 18 anos e menor igual a 45 anos (a cada 24 meses)

Observação:

Além dos exames exigidos nesse Programa, levando em consideração o quadro clínico do funcionário no ato do exame, o médico examinador poderá solicitar ou não outros Exames Complementares individualmente.

3.16 Setor: Centro de Especialidades / NASF - Núcleo de Apoio Saúde Família - 012.550

3.16.1 Função: Assistente Social

Fase de Desenvolvimento da Função:

Reconhecimento

Função proibida para menores de 18 anos de acordo com o Decreto nº 6.481, de 12 de junho de 2008

Descrição da Atividade:

Orientar ou realizar ações adequadas à solução dos problemas e dificuldades, surgidas no âmbito social, a indivíduo, famílias e grupos comunitários; estudar e analisar as causas de desajustamento social, estabelecendo planos de ações que busquem o restabelecimento da normalidade do comportamento dos indivíduos em relação a seus semelhantes ou ao meio social; ajudar as pessoas que estão em dificuldade decorrentes de problemas psicossociais, como menores carentes ou infratores, agilização de meios exames, remédios e outros que facilitem e auxiliem a recuperação de pessoas com problemas de saúde; elaborar diretrizes, atos normativos e programas de assistência social junto a creches municipais e encaminhamento e ou resolução de problemas a nível comunitário e em geral; executar outras atividades correlatas de acordo com necessidades da comunidade em geral.

Jornada de Trabalho:

40 horas/semana.

Riscos à Saúde do Trabalhador

Agente	Caract. do Risco	Risco
Condições Ambientais de Trabalho - Conforto Acústico - 04.05.999	Não Significativo	Ergonômico
Condições de Trabalho com Iluminação Diurna Inadequada - 04.04.005	Não Significativo	Ergonômico
Micro-organismos (contato com pacientes) - 03.01.001	Significativo	Biológico
Vício postural - posto de trabalho com uso de computador - 04.01.999	Não Significativo	Ergonômico

Exames Obrigatórios para a Função

Avaliação Clínica Abrangendo Anamnese Ocup. Exames Físicos e Mentais - 0295

(X) Admissional	(X) Demissional	(X) Periódico	(X) Mudança de Função	(X) Retorno ao Trabalho
-----------------	-----------------	---------------	-----------------------	-------------------------

Periodicidade do Exame: menor que 18 anos ou maior que 45 anos (a cada 12 meses) / maior igual a 18 anos e menor igual a 45 anos (a cada 12 meses)

Observação:
 Além dos exames exigidos nesse Programa, levando em consideração o quadro clínico do funcionário no ato do exame, o médico examinador poderá solicitar ou não outros Exames Complementares individualmente.

Hemograma Completo				
(X) Admissional	(X) Demissional	(X) Periódico	(X) Mudança de Função	() Retorno ao Trabalho
Periodicidade do Exame: menor que 18 anos ou maior que 45 anos (a cada 12 meses) / maior igual a 18 anos e menor igual a 45 anos (a cada 12 meses)				

3.16.2 Função: Psicólogo

Fase de Desenvolvimento da Função: Reconhecimento
Função proibida para menores de 18 anos de acordo com o Decreto nº 6.481, de 12 de junho de 2008
Descrição da Atividade: Prestar atendimento psicológico; emitir parecer técnico; programar, desenvolver e ou acompanhar serviços; participar de equipe multiprofissional; avaliar pacientes utilizando métodos e técnicas próprias, analisando, diagnosticando e emitindo parecer técnico para acompanhamento, atendimento e ou encaminhamento à outros serviços especializados; prestar atendimento psicológico de ordem psicoterápica e ou de cunho preventivo, através de sessões individuais e grupais; participar de programa de saúde mental através de atividades com a comunidade, visando o esclarecimento e coparticipação; participar na elaboração de normas programáticas de materiais e de instrumentos necessários à realização de atividades de área, visando dinamizar e padronizar serviços, para atingir objetivo estabelecimento; participar da equipe multiprofissional em atividades de pesquisa e de projetos de acordo com padrões técnicos propostos, visando o incremento, aprimoramento e desenvolvimento de áreas de trabalho de interesse da instituição; executar outras atividades correlatas ao cargo.
Jornada de Trabalho: 40 horas/semana.

Riscos à Saúde do Trabalhador		
Agente	Caract. do Risco	Risco
Condições Ambientais de Trabalho - Conforto Acústico - 04.05.999	Não Significativo	Ergonômico

Condições de Trabalho com Iluminação Diurna Inadequada - 04.04.005	Não Significativo	Ergonômico
Micro-organismos (contato com pacientes) - 03.01.001	Significativo	Biológico
Vício postural - posto de trabalho com uso de computador - 04.01.999	Não Significativo	Ergonômico

Exames Obrigatórios para a Função				
Avaliação Clínica Abrangendo Anamnese Ocup. Exames Físicos e Mentais - 0295				
(X) Admissional	(X) Demissional	(X) Periódico	(X) Mudança de Função	(X) Retorno ao Trabalho
Periodicidade do Exame: menor que 18 anos ou maior que 45 anos (a cada 12 meses) / maior igual a 18 anos e menor igual a 45 anos (a cada 12 meses)				
Observação: Além dos exames exigidos nesse Programa, levando em consideração o quadro clínico do funcionário no ato do exame, o médico examinador poderá solicitar ou não outros Exames Complementares individualmente.				
Hemograma Completo				
(X) Admissional	(X) Demissional	(X) Periódico	(X) Mudança de Função	() Retorno ao Trabalho
Periodicidade do Exame: menor que 18 anos ou maior que 45 anos (a cada 12 meses) / maior igual a 18 anos e menor igual a 45 anos (a cada 12 meses)				

3.17 Setor: Centro de Especialidades / Serviços de Higienização e Limpeza - 012.560

3.17.1 Função: Zelador Serviços Gerais

Fase de Desenvolvimento da Função: Reconhecimento
Função proibida para menores de 18 anos de acordo com o Decreto nº 6.481, de 12 de junho de 2008
Descrição da Atividade: Realizar trabalhos rotineiros de conservação e limpeza das dependências da saúde, visando manter as condições de higiene e conservação do local de trabalho; limpar diariamente móveis, salas, paredes, portas, janelas, banheiros e pisos de todas as dependências utilizando água e produtos apropriados para este fim; fazer

varrições; recolher lixo gerado; executar outras atividades correlatas ao cargo ou por determinação do superior imediato.

Jornada de Trabalho:

40 horas/semana.

Riscos à Saúde do Trabalhador

Agente	Caract. do Risco	Risco
Condições Ambientais de Trabalho - Nível de Iluminação - 04.04.999	Não Significativo	Ergonômico
Lesões em Membros Superiores - 05.01.999	Não Significativo	Mecânico/Acidentes
Levantamento e Transporte Manual de Cargas ou Volumes - 04.01.006	Não Significativo	Ergonômico
Micro-organismos (contato com pacientes e material contaminado) - 03.01.001	Significativo	Biológico
Quedas de mesmo Nível - 05.01.999	Não Significativo	Mecânico/Acidentes
Ruído Contínuo ou Intermitente (legislação trabalhista) - 01.01.021	Não Significativo	Físico
Saneantes Domissanitários - 02.01.999	Não Significativo	Químico
Vício Postural - 04.01.999	Não Significativo	Ergonômico

Exames Obrigatórios para a Função

Anti HBC

(X) Admissional	(X) Demissional	(X) Periódico	(X) Mudança de Função	() Retorno ao Trabalho
-----------------	-----------------	---------------	-----------------------	-------------------------

Periodicidade do Exame: menor que 18 anos ou maior que 45 anos (a cada 12 meses) / maior igual a 18 anos e menor igual a 45 anos (a cada 12 meses)

Anti HBS				
(X) Admissional	(X) Demissional	(X) Periódico	(X) Mudança de Função	() Retorno ao Trabalho
Periodicidade do Exame: menor que 18 anos ou maior que 45 anos (a cada 12 meses) / maior igual a 18 anos e menor igual a 45 anos (a cada 12 meses)				

Anti HCV				
(X) Admissional	(X) Demissional	(X) Periódico	(X) Mudança de Função	() Retorno ao Trabalho
Periodicidade do Exame: menor que 18 anos ou maior que 45 anos (a cada 12 meses) / maior igual a 18 anos e menor igual a 45 anos (a cada 12 meses)				

Avaliação Clínica Abrangendo Anamnese Ocup. Exames Físicos e Mentais - 0295				
(X) Admissional	(X) Demissional	(X) Periódico	(X) Mudança de Função	(X) Retorno ao Trabalho
Periodicidade do Exame: menor que 18 anos ou maior que 45 anos (a cada 12 meses) / maior igual a 18 anos e menor igual a 45 anos (a cada 12 meses)				

Observação:
 Além dos exames exigidos nesse Programa, levando em consideração o quadro clínico do funcionário no ato do exame, o médico examinador poderá solicitar ou não outros Exames Complementares individualmente.

HBs Ag (Antígeno Austrália)				
(X) Admissional	(X) Demissional	(X) Periódico	(X) Mudança de Função	() Retorno ao Trabalho
Periodicidade do Exame: menor que 18 anos ou maior que 45 anos (a cada 12 meses) / maior igual a 18 anos e menor igual a 45 anos (a cada 12 meses)				

Hemograma Completo				
(X) Admissional	(X) Demissional	(X) Periódico	(X) Mudança de Função	() Retorno ao Trabalho
Periodicidade do Exame: menor que 18 anos ou maior que 45 anos (a cada 12 meses) / maior igual a 18 anos e menor igual a 45 anos (a cada 12 meses)				

Exames Recomendados para a Função				
Avaliação Cinesiológica Funcional de Membros Superiores - 9999				
(X) Admissional	(X) Demissional	(X) Periódico	(X) Mudança de Função	(X) Retorno ao Trabalho
Periodicidade do Exame: menor que 18 anos ou maior que 45 anos (a cada 12 meses) / maior igual a 18 anos e menor igual a 45 anos (a cada 12 meses)				

3.18 Setor: Centro de Especialidades / Transporte de Pacientes - 012.220

3.18.1 Função: Chefe da Departamento de Frota em Saúde

Fase de Desenvolvimento da Função: Reconhecimento
Função proibida para menores de 18 anos de acordo com o Decreto nº 6.481, de 12 de junho de 2008
Descrição da Atividade: Agendar transporte para tratamentos fora do domicílio; verificar lotação dos ônibus e vans utilizados no transporte de pacientes; responsabilizar-se pelo atendimento de pacientes através da rede pública ou conveniados/contratados pelo Sistema Único de Saúde - SUS a serviços assistenciais de outro Município/Estado; fazer a condução de veículos no transporte de pacientes.
Conclusão da Função: O exercício do cargo exige, a prestação de serviço externo para execução de suas atividades. O detentor deste cargo dirige veículos leves pertencentes ao município, correspondente à categoria da Carteira Nacional de Habilitação que possuir.
Jornada de Trabalho: 40 horas/semana.

Riscos à Saúde do Trabalhador		
Agente	Caract. do Risco	Risco
Acidente de trânsito - 05.01.028	Não Significativo	Mecânico/Acidentes
Condições Ambientais de Trabalho - Conforto Acústico - 04.05.999	Não Significativo	Ergonômico
Condições de Trabalho com Iluminação Diurna Inadequada - 04.04.005	Não Significativo	Ergonômico
Micro-organismos (contato com pacientes) - 03.01.001	Significativo	Biológico
Vício postural - posto de trabalho com uso de computador - 04.01.999	Não Significativo	Ergonômico

Exames Obrigatórios para a Função				
Avaliação Clínica Abrangendo Anamnese Ocup. Exames Físicos e Mentais - 0295				
(X) Admissional	(X) Demissional	(X) Periódico	(X) Mudança de Função	(X) Retorno ao Trabalho
Periodicidade do Exame: maior igual a 18 anos e menor igual a 45 anos (a cada 12 meses) / menor que 18 anos ou maior que 45 anos (a cada 12 meses)				
Observação: Além dos exames exigidos nesse Programa, levando em consideração o quadro clínico do funcionário no ato do exame, o médico examinador poderá solicitar ou não outros Exames Complementares individualmente.				
Hemograma Completo				
(X) Admissional	(X) Demissional	(X) Periódico	(X) Mudança de Função	() Retorno ao Trabalho
Periodicidade do Exame: menor que 18 anos ou maior que 45 anos (a cada 12 meses) / maior igual a 18 anos e menor igual a 45 anos (a cada 12 meses)				

3.18.2 Função: Motorista

Fase de Desenvolvimento da Função:
Reconhecimento
Função proibida para menores de 18 anos de acordo com o Decreto nº 6.481, de 12 de junho de 2008
Descrição da Atividade:
Conduzir veículos automotores oficiais, seguindo seu trajeto ou itinerário previsto, de acordo com as regras de trânsito, para o transporte de pessoas; vistoriar o veículo certificando-se de suas condições de funcionamento; informar defeitos do veículo, preenchendo ficha específica para ser encaminhada ao chefe de manutenção; dirigir o veículo, observando o fluxo de trânsito e a sinalização, para conduzi-los aos locais indicados; portar os documentos do veículo e zelar pela sua conservação; recolher o veículo após jornada de trabalho, conduzindo-o a garagem da prefeitura; auxiliar no socorro de pacientes quando necessário; executar outras tarefas correlatas a função.
Conclusão da Função:
O exercício do cargo exige, a prestação de serviço externo para execução de suas atividades. O detentor deste cargo dirige veículos leves pertencentes ao município, correspondente à categoria da Carteira Nacional de Habilitação que possuir.
Jornada de Trabalho:
40 horas/semana.

Riscos à Saúde do Trabalhador		
Agente	Caract. do Risco	Risco
Acidente de trânsito - 05.01.028	Não Significativo	Mecânico/Acidentes
Levantamento e Transporte Manual de Cargas ou Volumes - 04.01.006	Significativo	Ergonômico
Micro-organismos (contato com pacientes) - 03.01.001	Significativo	Biológico
Quedas de mesmo Nível - 05.01.999	Não Significativo	Mecânico/Acidentes
Radiações Solares - 01.01.010	Não Significativo	Físico
Ruído Contínuo ou Intermitente (legislação trabalhista) - 01.01.021	Não Significativo	Físico
Vício Postural - 04.01.999	Não Significativo	Ergonômico

Exames Obrigatórios para a Função				
Acuidade visual para longe				
<input checked="" type="checkbox"/> Admissional	<input type="checkbox"/> Demissional	<input checked="" type="checkbox"/> Periódico	<input checked="" type="checkbox"/> Mudança de Função	<input type="checkbox"/> Retorno ao Trabalho
Periodicidade do Exame: menor que 18 anos ou maior que 45 anos (a cada 12 meses) / maior igual a 18 anos e menor igual a 45 anos (a cada 12 meses)				
Avaliação Clínica Abrangendo Anamnese Ocup. Exames Físicos e Mentais - 0295				
<input checked="" type="checkbox"/> Admissional	<input checked="" type="checkbox"/> Demissional	<input checked="" type="checkbox"/> Periódico	<input checked="" type="checkbox"/> Mudança de Função	<input checked="" type="checkbox"/> Retorno ao Trabalho
Periodicidade do Exame: menor que 18 anos ou maior que 45 anos (a cada 12 meses) / maior igual a 18 anos e menor igual a 45 anos (a cada 12 meses)				
Observação: Além dos exames exigidos nesse Programa, levando em consideração o quadro clínico do funcionário no ato do exame, o médico examinador poderá solicitar ou não outros Exames Complementares individualmente.				
ECG Eletrocardiograma				
<input checked="" type="checkbox"/> Admissional	<input type="checkbox"/> Demissional	<input type="checkbox"/> Periódico	<input checked="" type="checkbox"/> Mudança de Função	<input type="checkbox"/> Retorno ao Trabalho
Periodicidade do Exame: menor que 18 anos ou maior que 45 anos (a cada 12				

meses) / maior igual a 18 anos e menor igual a 45 anos (a cada 12 meses)

Hemograma Completo				
(X) Admissional	(X) Demissional	(X) Periódico	(X) Mudança de Função	() Retorno ao Trabalho
Periodicidade do Exame: menor que 18 anos ou maior que 45 anos (a cada 12 meses) / maior igual a 18 anos e menor igual a 45 anos (a cada 12 meses)				

Exames Recomendados para a Função				
EEG Eletroencefalograma - 0536				
(X) Admissional	() Demissional	() Periódico	(X) Mudança de Função	() Retorno ao Trabalho
Periodicidade do Exame: menor que 18 anos ou maior que 45 anos (a cada 12 meses) / maior igual a 18 anos e menor igual a 45 anos (a cada 12 meses)				
Observação: O exame de Eletroencefalograma (EEG) deverá ser realizado em pacientes com histórico de epilepsia, uma vez que, o objetivo desse exame é obter registro da atividade elétrica cerebral para o diagnóstico de eventuais anormalidades dessa atividade.				

3.19 Setor: Centro de Especialidades / UBS - Atendimento Clínico - 012.530

3.19.1 Função: Enfermeiro

Fase de Desenvolvimento da Função:
Reconhecimento
Função proibida para menores de 18 anos de acordo com o Decreto nº 6.481, de 12 de junho de 2008
Descrição da Atividade:
Exercer as atribuições inerentes à formação técnica-profissional, junto à sua unidade de saúde do Município, com atuação fundamentada nas ações preventivas; participar efetivamente na elaboração e na execução dos planos, programas, ações e serviços de saúde pública em que o Município seja partícipe ou que os desenvolva; atuar em todas as ações de controle epidemiológico; participar e interagir com outros profissionais e equipes multidisciplinares, que objetivem a melhoria das condições de vida das pessoas e na implementação e execução de programas de ações preventivas e de orientação; além de outras atribuições inerentes à enfermagem em saúde pública; executar outras atividades e serviços, segundo as especialidades pertinentes à respectiva profissão; alimentar sistemas de informação da saúde; realizar visitas domiciliares; executar demais atividades relacionadas ao cargo. Realizar a assistência de enfermagem ao indivíduo;

proceder o acolhimento e atendimento de pacientes; executar outros procedimentos de enfermagem tais como a aplicação de injetáveis, administração de medicação, curativos, coleta de preventivo, testes rápidos e apoio ao paciente; auxiliar na organização de materiais; acompanhar médico e paciente em consultas quando necessário; coordenar as equipes e promover a limpeza superficial e desinfecção do local.

Jornada de Trabalho:

40 horas/semana.

Riscos à Saúde do Trabalhador

Agente	Caract. do Risco	Risco
Álcool Etílico Hidratado Líquido a 70° INPM - 02.01.069	Não Significativo	Químico
Condições Ambientais de Trabalho - Conforto Acústico - 04.05.999	Não Significativo	Ergonômico
Condições de Trabalho com Iluminação Diurna Inadequada - 04.04.005	Não Significativo	Ergonômico
Contato Direto/Indireto com Sangue - 03.01.999	Significativo	Biológico
Micro-organismos (contato com pacientes e material contaminado) - 03.01.001	Significativo	Biológico
Perfurocortante - 05.01.999	Não Significativo	Mecânico/Acidentes
Projeção de Partículas com Possibilidade de Ferimento nos Olhos - 05.01.999	Não Significativo	Mecânico/Acidentes
Quedas de mesmo Nível - 05.01.999	Não Significativo	Mecânico/Acidentes
Vício postural - posto de trabalho com uso de computador - 04.01.999	Não Significativo	Ergonômico

Exames Obrigatórios para a Função				
Anti HBC				
(X) Admissional	(X) Demissional	(X) Periódico	(X) Mudança de Função	() Retorno ao Trabalho
Periodicidade do Exame: maior igual a 18 anos e menor igual a 45 anos (a cada 12 meses) / menor que 18 anos ou maior que 45 anos (a cada 12 meses)				
Anti HBS				
(X) Admissional	(X) Demissional	(X) Periódico	(X) Mudança de Função	() Retorno ao Trabalho
Periodicidade do Exame: menor que 18 anos ou maior que 45 anos (a cada 12 meses) / maior igual a 18 anos e menor igual a 45 anos (a cada 12 meses)				
Anti HCV				
(X) Admissional	(X) Demissional	(X) Periódico	(X) Mudança de Função	() Retorno ao Trabalho
Periodicidade do Exame: menor que 18 anos ou maior que 45 anos (a cada 12 meses) / maior igual a 18 anos e menor igual a 45 anos (a cada 12 meses)				
Avaliação Clínica Abrangendo Anamnese Ocup. Exames Físicos e Mentais - 0295				
(X) Admissional	(X) Demissional	(X) Periódico	(X) Mudança de Função	(X) Retorno ao Trabalho
Periodicidade do Exame: menor que 18 anos ou maior que 45 anos (a cada 12 meses) / maior igual a 18 anos e menor igual a 45 anos (a cada 12 meses)				
Observação: Além dos exames exigidos nesse programa, levando em consideração o quadro clínico do funcionário no ato do exame, o médico examinador poderá solicitar ou não outros exames complementares individualmente.				
HBs Ag (Antígeno Austrália)				
(X) Admissional	(X) Demissional	(X) Periódico	(X) Mudança de Função	() Retorno ao Trabalho
Periodicidade do Exame: menor que 18 anos ou maior que 45 anos (a cada 12 meses) / maior igual a 18 anos e menor igual a 45 anos (a cada 12 meses)				
Hemograma Completo				
(X) Admissional	(X) Demissional	(X) Periódico	(X) Mudança de Função	() Retorno ao Trabalho
Periodicidade do Exame: menor que 18 anos ou maior que 45 anos (a cada 12 meses) / maior igual a 18 anos e menor igual a 45 anos (a cada 12 meses)				

3.19.2 Função: Técnico em Enfermagem

Fase de Desenvolvimento da Função: Reconhecimento
Função proibida para menores de 18 anos de acordo com o Decreto nº 6.481, de 12 de junho de 2008
Descrição da Atividade: Realizar trabalhos dentro dos setores a que forem determinados, conforme determinação do enfermeiro; auxiliar no atendimento e tratamentos, pequenas intervenções cirúrgicas; aplicar injeções intramusculares e endovenosas, conforme determinações médicas para tratamento de pacientes, orientando-os sobre reações físicas que poderão ocorrer; prestar atendimento domiciliares, conforme solicitações e sob ordens da chefia imediata; executar tarefas correlatas ao cargo e a critério do seu chefe imediato; realizar atividades de Enfermagem em geral, em especial à pacientes de maior risco e com cuidados mais complexos; auxiliar o enfermeiro no planejamento e organização das atividades de Enfermagem, a nível preventivo e curativo.
Jornada de Trabalho: 40 horas/semana.

Riscos à Saúde do Trabalhador		
Agente	Caract. do Risco	Risco
Álcool Etílico Hidratado Líquido a 70° INPM - 02.01.069	Não Significativo	Químico
Álcool Isopropílico (Isopropanol ou 2-propanol) - 02.01.074	Significativo	Químico
Condições Ambientais de Trabalho - Conforto Acústico - 04.05.999	Não Significativo	Ergonômico
Condições de Trabalho com Iluminação Diurna Inadequada - 04.04.005	Não Significativo	Ergonômico
Contato Direto/Indireto com Sangue - 03.01.999	Significativo	Biológico
Hipoclorito de sódio - 02.01.207	Significativo	Químico

Micro-organismos (contato com pacientes e material contaminado) - 03.01.001	Significativo	Biológico
Perfurocortante - 05.01.999	Não Significativo	Mecânico/Acidentes
Projeção de Partículas com Possibilidade de Ferimento nos Olhos - 05.01.999	Não Significativo	Mecânico/Acidentes
Quedas de mesmo Nível - 05.01.999	Não Significativo	Mecânico/Acidentes
Vício postural - posto de trabalho com uso de computador - 04.01.999	Não Significativo	Ergonômico

Exames Obrigatórios para a Função				
Anti HBC				
(X) Admissional	(X) Demissional	(X) Periódico	(X) Mudança de Função	() Retorno ao Trabalho
Periodicidade do Exame: menor que 18 anos ou maior que 45 anos (a cada 12 meses) / maior igual a 18 anos e menor igual a 45 anos (a cada 12 meses)				
Anti HBS				
(X) Admissional	(X) Demissional	(X) Periódico	(X) Mudança de Função	() Retorno ao Trabalho
Periodicidade do Exame: menor que 18 anos ou maior que 45 anos (a cada 12 meses) / maior igual a 18 anos e menor igual a 45 anos (a cada 12 meses)				
Anti HCV				
(X) Admissional	(X) Demissional	(X) Periódico	(X) Mudança de Função	() Retorno ao Trabalho
Periodicidade do Exame: menor que 18 anos ou maior que 45 anos (a cada 12 meses) / maior igual a 18 anos e menor igual a 45 anos (a cada 12 meses)				
Avaliação Clínica Abrangendo Anamnese Ocup. Exames Físicos e Mentais - 0295				
(X) Admissional	(X) Demissional	(X) Periódico	(X) Mudança de Função	(X) Retorno ao Trabalho
Periodicidade do Exame: menor que 18 anos ou maior que 45 anos (a cada 12 meses) / maior igual a 18 anos e menor igual a 45 anos (a cada 12 meses)				
Observação:				
Além dos exames exigidos nesse programa, levando em consideração o quadro				

clínico do funcionário no ato do exame, o Médico examinador poderá solicitar ou não, outros Exames Complementares individualmente.

HBs Ag (Antígeno Austrália)				
(X) Admissional	(X) Demissional	(X) Periódico	(X) Mudança de Função	() Retorno ao Trabalho
Periodicidade do Exame: menor que 18 anos ou maior que 45 anos (a cada 12 meses) / maior igual a 18 anos e menor igual a 45 anos (a cada 12 meses)				

Hemograma Completo Com Plaquetas				
(X) Admissional	(X) Demissional	(X) Periódico	(X) Mudança de Função	() Retorno ao Trabalho
Periodicidade do Exame: menor que 18 anos ou maior que 45 anos (a cada 12 meses) / maior igual a 18 anos e menor igual a 45 anos (a cada 12 meses)				

3.20 Setor: Centro de Especialidades / UBS - Central de Material - 012.54

3.20.1 Função: Técnico de Enfermagem

Atividade: Lavagem e Esterilização de Material
Fase de Desenvolvimento da Função: Reconhecimento
Função proibida para menores de 18 anos de acordo com o Decreto nº 6.481, de 12 de junho de 2008
Descrição da Atividade: Realizar a lavagem, higienização e desinfecção superficial; lavar materiais médicos e odontológicos; esterilizar materiais em autoclave; preparar instrumental; embalar e acondicionar materiais; embalar luvas e máscaras que serão utilizadas pela equipe.
Jornada de Trabalho: 40 horas/semana.

Riscos à Saúde do Trabalhador		
Agente	Caract. do Risco	Risco
Álcool Etilico Hidratado Líquido a 70° INPM - 02.01.069	Não Significativo	Químico
Álcool Isopropílico (Isopropanol ou 2-propanol) - 02.01.074	Significativo	Químico

Condições Ambientais de Trabalho - Conforto Acústico - 04.05.999	Não Significativo	Ergonômico
Condições Ambientais de Trabalho - Nível de Iluminação - 04.04.999	Não Significativo	Ergonômico
Contato Direto/Indireto com Sangue - 03.01.999	Significativo	Biológico
Hipoclorito de sódio - 02.01.207	Significativo	Químico
Micro-organismos (material infectocontagante) - 03.01.001	Significativo	Biológico
Perfurocortante - 05.01.999	Não Significativo	Mecânico/Acidentes
Projeção de Partículas com Possibilidade de Ferimento nos Olhos - 05.01.999	Não Significativo	Mecânico/Acidentes
Quedas de mesmo Nível - 05.01.999	Não Significativo	Mecânico/Acidentes
Vício Postural - 04.01.999	Não Significativo	Ergonômico

Exames Obrigatórios para a Função

Anti HBC

(X) Admissional	(X) Demissional	(X) Periódico	(X) Mudança de Função	() Retorno ao Trabalho
-----------------	-----------------	---------------	-----------------------	-------------------------

Periodicidade do Exame: menor que 18 anos ou maior que 45 anos (a cada 12 meses) / maior igual a 18 anos e menor igual a 45 anos (a cada 12 meses)

Anti HBS

(X) Admissional	(X) Demissional	(X) Periódico	(X) Mudança de Função	() Retorno ao Trabalho
-----------------	-----------------	---------------	-----------------------	-------------------------

Periodicidade do Exame: menor que 18 anos ou maior que 45 anos (a cada 12 meses) / maior igual a 18 anos e menor igual a 45 anos (a cada 12 meses)

Anti HCV

(X) Admissional	(X) Demissional	(X) Periódico	(X) Mudança de Função	() Retorno ao Trabalho
-----------------	-----------------	---------------	-----------------------	-------------------------

Periodicidade do Exame: menor que 18 anos ou maior que 45 anos (a cada 12 meses) / maior igual a 18 anos e menor igual a 45 anos (a cada 12 meses)

Avaliação Clínica Abrangendo Anamnese Ocup. Exames Físicos e Mentais - 0295

(X) Admissional	(X) Demissional	(X) Periódico	(X) Mudança de Função	(X) Retorno ao Trabalho
-----------------	-----------------	---------------	-----------------------	-------------------------

Periodicidade do Exame: maior igual a 18 anos e menor igual a 45 anos (a cada 12 meses) / menor que 18 anos ou maior que 45 anos (a cada 12 meses)

Observação:
 Além dos exames exigidos nesse Programa, levando em consideração o quadro clínico do funcionário no ato do exame, o médico examinador poderá solicitar ou não outros Exames Complementares individualmente.

HBs Ag (Antígeno Austrália)

(X) Admissional	(X) Demissional	(X) Periódico	(X) Mudança de Função	() Retorno ao Trabalho
-----------------	-----------------	---------------	-----------------------	-------------------------

Periodicidade do Exame: menor que 18 anos ou maior que 45 anos (a cada 12 meses) / maior igual a 18 anos e menor igual a 45 anos (a cada 12 meses)

Hemograma Completo Com Plaquetas

(X) Admissional	(X) Demissional	(X) Periódico	(X) Mudança de Função	() Retorno ao Trabalho
-----------------	-----------------	---------------	-----------------------	-------------------------

Periodicidade do Exame: menor que 18 anos ou maior que 45 anos (a cada 12 meses) / maior igual a 18 anos e menor igual a 45 anos (a cada 12 meses)

3.21 Setor: Centro de Especialidades / UBS - ESF / ACS - 012.540

3.21.1 Função: Agente Comunitário de Saúde

Fase de Desenvolvimento da Função:
 Reconhecimento

Função proibida para menores de 18 anos de acordo com o Decreto nº 6.481, de 12 de junho de 2008

Descrição da Atividade:
 Utilizar instrumentos para diagnóstico demográfico e sócio-cultural da comunidade de sua atuação; executar atividades de educação para a saúde individual e coletiva; registrar, para controle das ações de saúde, nascimentos, óbitos, doenças e outros agravos à saúde; estimular a participação da comunidade nas políticas públicas como estratégia da conquista de qualidade de vida à família; realizar visitas domiciliares periódicas para monitoramento de situações de risco às famílias; participar ou promover ações que fortaleçam os elos entre o setor de saúde e outras políticas públicas que promovam a qualidade de vida.

Conclusão da Função:

O exercício do cargo poderá exigir, quando necessário, a prestação de serviço externo para execução de suas atividades. O detentor deste cargo poderá dirigir veículos leves pertencentes ao município, correspondente à categoria da Carteira Nacional de Habilitação que possuir.

Jornada de Trabalho:

40 horas/semana.

Riscos à Saúde do Trabalhador

Agente	Caract. do Risco	Risco
Acidente de trânsito - 05.01.028	Não Significativo	Mecânico/Acidentes
Condições Ambientais de Trabalho - Conforto Acústico - 04.05.999	Não Significativo	Ergonômico
Condições de Trabalho com Iluminação Diurna Inadequada - 04.04.005	Não Significativo	Ergonômico
Quedas de mesmo Nível - 05.01.999	Não Significativo	Mecânico/Acidentes
Radiações Solares - 01.01.010	Não Significativo	Físico
Risco de Ataque de Animais Domésticos (cães) - 05.01.018	Não Significativo	Mecânico/Acidentes
Vício Postural - 04.01.999	Não Significativo	Ergonômico

Exames Obrigatórios para a Função

Avaliação Clínica Abrangendo Anamnese Ocup. Exames Físicos e Mentais - 0295

(X) Admissional	(X) Demissional	(X) Periódico	(X) Mudança de Função	(X) Retorno ao Trabalho
-----------------	-----------------	---------------	-----------------------	-------------------------

Periodicidade do Exame: menor que 18 anos ou maior que 45 anos (a cada 12 meses) / maior igual a 18 anos e menor igual a 45 anos (a cada 12 meses)

Observação:

Além dos exames exigidos nesse programa, levando em consideração o quadro clínico do funcionário no ato do exame, o médico examinador poderá solicitar ou não outros exames complementares individualmente.

3.21.2 Função: Enfermeiro

Fase de Desenvolvimento da Função: Reconhecimento
Função proibida para menores de 18 anos de acordo com o Decreto nº 6.481, de 12 de junho de 2008
Descrição da Atividade: Exercer as atribuições inerentes à formação técnica-profissional junto à Estratégia Saúde de Família com atuação fundamentada nas ações preventivas; participar efetivamente na elaboração e na execução dos planos, programas, ações e serviços de saúde pública em que o Município seja partícipe ou que os desenvolva; atuar em todas as ações de controle epidemiológico; participar e interagir com outros profissionais e equipes multidisciplinares que objetivem a melhoria das condições de vida das pessoas e na implementação e execução de programas de ações preventivas e de orientação; alimentar sistemas de informação da saúde; executar outras atividades inerentes à enfermagem em saúde pública, segundo as especialidades pertinentes à respectiva profissão.
Jornada de Trabalho: 40 horas/semana.

Riscos à Saúde do Trabalhador		
Agente	Caract. do Risco	Risco
Álcool Etílico Hidratado Líquido a 70° INPM - 02.01.069	Não Significativo	Químico
Condições Ambientais de Trabalho - Conforto Acústico - 04.05.999	Não Significativo	Ergonômico
Condições de Trabalho com Iluminação Diurna Inadequada - 04.04.005	Não Significativo	Ergonômico
Contato Direto/Indireto com Sangue - 03.01.999	Significativo	Biológico
Micro-organismos (contato com pacientes e material contaminado) - 03.01.001	Significativo	Biológico
Perfurocortante - 05.01.999	Não Significativo	Mecânico/Acidentes

Projeção de Partículas com Possibilidade de Ferimento nos Olhos - 05.01.999	Não Significativo	Mecânico/Acidentes
Quedas de mesmo Nível - 05.01.999	Não Significativo	Mecânico/Acidentes
Vício postural - posto de trabalho com uso de computador - 04.01.999	Não Significativo	Ergonômico

Exames Obrigatórios para a Função

Anti HBC

<input checked="" type="checkbox"/> Admissional	<input checked="" type="checkbox"/> Demissional	<input checked="" type="checkbox"/> Periódico	<input checked="" type="checkbox"/> Mudança de Função	<input type="checkbox"/> Retorno ao Trabalho
---	---	---	---	--

Periodicidade do Exame: menor que 18 anos ou maior que 45 anos (a cada 12 meses) / maior igual a 18 anos e menor igual a 45 anos (a cada 12 meses)

Anti HBS

<input checked="" type="checkbox"/> Admissional	<input checked="" type="checkbox"/> Demissional	<input checked="" type="checkbox"/> Periódico	<input checked="" type="checkbox"/> Mudança de Função	<input type="checkbox"/> Retorno ao Trabalho
---	---	---	---	--

Periodicidade do Exame: menor que 18 anos ou maior que 45 anos (a cada 12 meses) / maior igual a 18 anos e menor igual a 45 anos (a cada 12 meses)

Anti HCV

<input checked="" type="checkbox"/> Admissional	<input checked="" type="checkbox"/> Demissional	<input checked="" type="checkbox"/> Periódico	<input checked="" type="checkbox"/> Mudança de Função	<input type="checkbox"/> Retorno ao Trabalho
---	---	---	---	--

Periodicidade do Exame: menor que 18 anos ou maior que 45 anos (a cada 12 meses) / maior igual a 18 anos e menor igual a 45 anos (a cada 12 meses)

Avaliação Clínica Abrangendo Anamnese Ocup. Exames Físicos e Mentais - 0295

<input checked="" type="checkbox"/> Admissional	<input checked="" type="checkbox"/> Demissional	<input checked="" type="checkbox"/> Periódico	<input checked="" type="checkbox"/> Mudança de Função	<input checked="" type="checkbox"/> Retorno ao Trabalho
---	---	---	---	---

Periodicidade do Exame: menor que 18 anos ou maior que 45 anos (a cada 12 meses) / maior igual a 18 anos e menor igual a 45 anos (a cada 12 meses)

Observação:

Além dos exames exigidos nesse programa, levando em consideração o quadro clínico do funcionário no ato do exame, o médico examinador poderá solicitar ou não outros exames complementares individualmente.

HBs Ag (Antígeno Austrália)

<input checked="" type="checkbox"/> Admissional	<input checked="" type="checkbox"/> Demissional	<input checked="" type="checkbox"/> Periódico	<input checked="" type="checkbox"/> Mudança de Função	<input type="checkbox"/> Retorno ao Trabalho
---	---	---	---	--

Periodicidade do Exame: menor que 18 anos ou maior que 45 anos (a cada 12 meses) / maior igual a 18 anos e menor igual a 45 anos (a cada 12 meses)

Hemograma Completo				
(X) Admissional	(X) Demissional	(X) Periódico	(X) Mudança de Função	() Retorno ao Trabalho
Periodicidade do Exame: menor que 18 anos ou maior que 45 anos (a cada 12 meses) / maior igual a 18 anos e menor igual a 45 anos (a cada 12 meses)				

3.22 Setor: Centro de Especialidades / UBS - Farmácia - 012.230

3.22.1 Função: Agente Comunitário de Saúde

Fase de Desenvolvimento da Função: Reconhecimento
Função proibida para menores de 18 anos de acordo com o Decreto nº 6.481, de 12 de junho de 2008
Descrição da Atividade: Auxiliar nas atividades da farmácia em geral; aviar, classificar e arquivar receitas; redigir saída de medicamentos sob regime de controle sanitário especial, em livro próprio; apresentar mapas e balanços periódicos dos medicamentos utilizados e em estoque; adquirir e controlar estoque de medicação clínica, principalmente, psiquiátrica, de entorpecentes e equiparados; cadastrar informações sobre unidades de distribuição de medicamentos e vacinas; fazer o atendimento a pacientes fornecendo medicamentos, prestando informações e auxiliando nas demais atividades diárias.
Jornada de Trabalho: 40 horas/semana.

Riscos à Saúde do Trabalhador		
Agente	Caract. do Risco	Risco
Condições Ambientais de Trabalho - Conforto Acústico - 04.05.999	Não Significativo	Ergonômico
Condições de Trabalho com Iluminação Diurna Inadequada - 04.04.005	Não Significativo	Ergonômico
Micro-organismos (contato com pacientes) - 03.01.001	Significativo	Biológico

Vício postural - posto de trabalho com uso de computador - 04.01.999	Não Significativo	Ergonômico
--	-------------------	------------

Exames Obrigatórios para a Função

Avaliação Clínica Abrangendo Anamnese Ocup. Exames Físicos e Mentais - 0295

(X) Admissional	(X) Demissional	(X) Periódico	(X) Mudança de Função	(X) Retorno ao Trabalho
-----------------	-----------------	---------------	-----------------------	-------------------------

Periodicidade do Exame: menor que 18 anos ou maior que 45 anos (a cada 12 meses) / maior igual a 18 anos e menor igual a 45 anos (a cada 12 meses)

Observação:
 Além dos exames exigidos nesse Programa, levando em consideração o quadro clínico do funcionário no ato do exame, o médico examinador poderá solicitar ou não outros Exames Complementares individualmente.

Hemograma Completo

(X) Admissional	(X) Demissional	(X) Periódico	(X) Mudança de Função	() Retorno ao Trabalho
-----------------	-----------------	---------------	-----------------------	-------------------------

Periodicidade do Exame: menor que 18 anos ou maior que 45 anos (a cada 12 meses) / maior igual a 18 anos e menor igual a 45 anos (a cada 12 meses)

3.22.2 Função: Auxiliar Administrativo

Fase de Desenvolvimento da Função:

Reconhecimento

Função proibida para menores de 18 anos de acordo com o Decreto nº 6.481, de 12 de junho de 2008

Descrição da Atividade:

Auxiliar nas atividades da farmácia em geral; aviar, classificar e arquivar receitas; redigir saída de medicamentos sob regime de controle sanitário especial, em livro próprio; apresentar mapas e balanços periódicos dos medicamentos utilizados e em estoque; adquirir e controlar estoque de medicação clínica, principalmente, psiquiátrica, de entorpecentes e equiparados; cadastrar informações sobre unidades de distribuição de medicamentos e vacinas; fazer o atendimento a pacientes fornecendo medicamentos, prestando informações e auxiliando nas demais atividades diárias.

Jornada de Trabalho:

40 horas/semana.

Riscos à Saúde do Trabalhador		
Agente	Caract. do Risco	Risco
Condições Ambientais de Trabalho - Conforto Acústico - 04.05.999	Não Significativo	Ergonômico
Condições de Trabalho com Iluminação Diurna Inadequada - 04.04.005	Não Significativo	Ergonômico
Micro-organismos (contato com pacientes) - 03.01.001	Significativo	Biológico
Vício postural - posto de trabalho com uso de computador - 04.01.999	Não Significativo	Ergonômico

Exames Obrigatórios para a Função				
Avaliação Clínica Abrangendo Anamnese Ocup. Exames Físicos e Mentais - 0295				
(X) Admissional	(X) Demissional	(X) Periódico	(X) Mudança de Função	(X) Retorno ao Trabalho
Periodicidade do Exame: menor que 18 anos ou maior que 45 anos (a cada 12 meses) / maior igual a 18 anos e menor igual a 45 anos (a cada 12 meses)				
Observação: Além dos exames exigidos nesse Programa, levando em consideração o quadro clínico do funcionário no ato do exame, o médico examinador poderá solicitar ou não outros Exames Complementares individualmente.				
Hemograma Completo				
(X) Admissional	(X) Demissional	(X) Periódico	(X) Mudança de Função	() Retorno ao Trabalho
Periodicidade do Exame: menor que 18 anos ou maior que 45 anos (a cada 12 meses) / maior igual a 18 anos e menor igual a 45 anos (a cada 12 meses)				

3.22.3 Função: Farmacêutico

Fase de Desenvolvimento da Função: Reconhecimento
Função proibida para menores de 18 anos de acordo com o Decreto nº 6.481, de 12 de junho de 2008
Descrição da Atividade: Auxiliar nas atividades da farmácia em geral; aviar, classificar e arquivar receitas; redigir saída de medicamentos sob regime de controle sanitário especial, em livro

próprio; apresentar mapas e balanços periódicos dos medicamentos utilizados e em estoque; adquirir e controlar estoque de medicação clínica, principalmente, psiquiátrica, de entorpecentes e equiparados; cadastrar informações sobre unidades de distribuição de medicamentos e vacinas; fazer o atendimento a pacientes fornecendo medicamentos, prestando informações e auxiliando nas demais atividades diárias.

Jornada de Trabalho:

40 horas/semana.

Riscos à Saúde do Trabalhador

Agente	Caract. do Risco	Risco
Condições Ambientais de Trabalho - Conforto Acústico - 04.05.999	Não Significativo	Ergonômico
Condições de Trabalho com Iluminação Diurna Inadequada - 04.04.005	Não Significativo	Ergonômico
Micro-organismos (contato com pacientes) - 03.01.001	Significativo	Biológico
Vício postural - posto de trabalho com uso de computador - 04.01.999	Não Significativo	Ergonômico

Exames Obrigatórios para a Função

Avaliação Clínica Abrangendo Anamnese Ocup. Exames Físicos e Mentais - 0295

(X) Admissional	(X) Demissional	(X) Periódico	(X) Mudança de Função	(X) Retorno ao Trabalho
-----------------	-----------------	---------------	-----------------------	-------------------------

Periodicidade do Exame: menor que 18 anos ou maior que 45 anos (a cada 12 meses) / maior igual a 18 anos e menor igual a 45 anos (a cada 12 meses)

Observação:

Além dos exames exigidos nesse Programa, levando em consideração o quadro clínico do funcionário no ato do exame, o médico examinador poderá solicitar ou não outros Exames Complementares individualmente.

Hemograma Completo

(X) Admissional	(X) Demissional	(X) Periódico	(X) Mudança de Função	() Retorno ao Trabalho
-----------------	-----------------	---------------	-----------------------	-------------------------

Periodicidade do Exame: maior igual a 18 anos e menor igual a 45 anos (a cada 12 meses) / menor que 18 anos ou maior que 45 anos (a cada 12 meses)

3.22.4 Função: Técnico de Enfermagem

Fase de Desenvolvimento da Função: Reconhecimento
Função proibida para menores de 18 anos de acordo com o Decreto nº 6.481, de 12 de junho de 2008
Descrição da Atividade: Auxiliar nas atividades da farmácia em geral; aviar, classificar e arquivar receitas; redigir saída de medicamentos sob regime de controle sanitário especial, em livro próprio; apresentar mapas e balanços periódicos dos medicamentos utilizados e em estoque; adquirir e controlar estoque de medicação clínica, principalmente, psiquiátrica, de entorpecentes e equiparados; cadastrar informações sobre unidades de distribuição de medicamentos e vacinas; fazer o atendimento a pacientes fornecendo medicamentos, prestando informações e auxiliando nas demais atividades diárias.
Jornada de Trabalho: 40 horas/semana.

Riscos à Saúde do Trabalhador		
Agente	Caract. do Risco	Risco
Condições Ambientais de Trabalho - Conforto Acústico - 04.05.999	Não Significativo	Ergonômico
Condições de Trabalho com Iluminação Diurna Inadequada - 04.04.005	Não Significativo	Ergonômico
Micro-organismos (contato com pacientes) - 03.01.001	Significativo	Biológico
Vício postural - posto de trabalho com uso de computador - 04.01.999	Não Significativo	Ergonômico

Exames Obrigatórios para a Função				
Avaliação Clínica Abrangendo Anamnese Ocup. Exames Físicos e Mentais - 0295				
(X) Admissional	(X) Demissional	(X) Periódico	(X) Mudança de Função	(X) Retorno ao Trabalho
Periodicidade do Exame: menor que 18 anos ou maior que 45 anos (a cada 12 meses) / maior igual a 18 anos e menor igual a 45 anos (a cada 12 meses)				

Observação:
 Além dos exames exigidos nesse Programa, levando em consideração o quadro clínico do funcionário no ato do exame, o médico examinador poderá solicitar ou não outros Exames Complementares individualmente.

Hemograma Completo				
(X) Admissional	(X) Demissional	(X) Periódico	(X) Mudança de Função	() Retorno ao Trabalho
Periodicidade do Exame: maior igual a 18 anos e menor igual a 45 anos (a cada 12 meses) / menor que 18 anos ou maior que 45 anos (a cada 12 meses)				

3.23 Setor: Centro de Especialidades / UBS - Laboratório - 012.610

3.23.1 Função: Biomédico

Fase de Desenvolvimento da Função: Reconhecimento
Função proibida para menores de 18 anos de acordo com o Decreto nº 6.481, de 12 de junho de 2008
Descrição da Atividade: Analisar amostras de materiais biológicos, bromatológicos e ambientais; preparar amostras e materiais; selecionar equipamentos e insumos, visando o melhor resultado das análises finais para posterior liberação e emissão de laudos; atuar em bancos de sangue e de células tronco hematopoiéticas; trabalhar seguindo normas e procedimentos de boas práticas específicas de sua área de atuação.
Jornada de Trabalho: 40 horas/semana.

Riscos à Saúde do Trabalhador		
Agente	Caract. do Risco	Risco
Ácidos e Reagentes Químicos (análises clínicas) - 02.01.999	Não Significativo	Químico
Álcool Etílico Hidratado Líquido a 70° INPM - 02.01.069	Não Significativo	Químico
Condições Ambientais de Trabalho - Conforto Acústico - 04.05.999	Não Significativo	Ergonômico

Condições de Trabalho com Iluminação Diurna Inadequada - 04.04.005	Não Significativo	Ergonômico
Contato Direto/Indireto com Sangue - 03.01.999	Significativo	Biológico
Micro-organismos (contato com pacientes e material contaminado) - 03.01.001	Significativo	Biológico
Perfurocortante - 05.01.999	Não Significativo	Mecânico/Acidentes
Projeção de Partículas com Possibilidade de Ferimento nos Olhos - 05.01.999	Não Significativo	Mecânico/Acidentes
Quedas de mesmo Nível - 05.01.999	Não Significativo	Mecânico/Acidentes
Vício postural - posto de trabalho com uso de computador - 04.01.999	Não Significativo	Ergonômico

Exames Obrigatórios para a Função

Anti HBC

(X) Admissional	(X) Demissional	(X) Periódico	(X) Mudança de Função	() Retorno ao Trabalho
-----------------	-----------------	---------------	-----------------------	-------------------------

Periodicidade do Exame: maior igual a 18 anos e menor igual a 45 anos (a cada 12 meses) / menor que 18 anos ou maior que 45 anos (a cada 12 meses)

Anti HBS

(X) Admissional	(X) Demissional	(X) Periódico	(X) Mudança de Função	() Retorno ao Trabalho
-----------------	-----------------	---------------	-----------------------	-------------------------

Periodicidade do Exame: menor que 18 anos ou maior que 45 anos (a cada 12 meses) / maior igual a 18 anos e menor igual a 45 anos (a cada 12 meses)

Anti HCV

(X) Admissional	(X) Demissional	(X) Periódico	(X) Mudança de Função	() Retorno ao Trabalho
-----------------	-----------------	---------------	-----------------------	-------------------------

Periodicidade do Exame: maior igual a 18 anos e menor igual a 45 anos (a cada 12 meses) / menor que 18 anos ou maior que 45 anos (a cada 12 meses)

Avaliação Clínica Abrangendo Anamnese Ocup. Exames Físicos e Mentais - 0295				
(X) Admissional	(X) Demissional	(X) Periódico	(X) Mudança de Função	(X) Retorno ao Trabalho
Periodicidade do Exame: menor que 18 anos ou maior que 45 anos (a cada 12 meses) / maior igual a 18 anos e menor igual a 45 anos (a cada 12 meses)				
Observação: Além dos exames exigidos nesse programa, levando em consideração o quadro clínico do funcionário no ato do exame, o médico examinador poderá solicitar ou não outros exames complementares individualmente.				
HBs Ag (Antígeno Austrália)				
(X) Admissional	(X) Demissional	(X) Periódico	(X) Mudança de Função	() Retorno ao Trabalho
Periodicidade do Exame: maior igual a 18 anos e menor igual a 45 anos (a cada 12 meses) / menor que 18 anos ou maior que 45 anos (a cada 12 meses)				
Hemograma Completo Com Plaquetas				
(X) Admissional	(X) Demissional	(X) Periódico	(X) Mudança de Função	(X) Retorno ao Trabalho
Periodicidade do Exame: menor que 18 anos ou maior que 45 anos (a cada 12 meses) / maior igual a 18 anos e menor igual a 45 anos (a cada 12 meses)				

3.23.2 Função: Bioquímico

Fase de Desenvolvimento da Função: Reconhecimento
Função proibida para menores de 18 anos de acordo com o Decreto nº 6.481, de 12 de junho de 2008
Descrição da Atividade: Desempenhar as atividades do laboratório relacionadas a análises clínicas e coleta de materiais biológicos; fazer a recepção e preparação de pacientes; organizar materiais a serem utilizados e o ambientes de trabalho; realizar a coleta de material biológico; auxiliar na lavagem de utensílios e materiais utilizados nas análises; auxiliar nas digitações de relatórios e parecer técnicos.
Jornada de Trabalho: 40 horas/semana.

Riscos à Saúde do Trabalhador		
Agente	Caract. do Risco	Risco
Ácidos e Reagentes Químicos (análises clínicas) - 02.01.999	Não Significativo	Químico

Álcool Etílico Hidratado Líquido a 70° INPM - 02.01.069	Não Significativo	Químico
Álcool Isopropílico (Isopropanol ou 2-propanol) - 02.01.074	Significativo	Químico
Condições Ambientais de Trabalho - Conforto Acústico - 04.05.999	Não Significativo	Ergonômico
Condições de Trabalho com Iluminação Diurna Inadequada - 04.04.005	Não Significativo	Ergonômico
Contato Direto/Indireto com Sangue - 03.01.999	Significativo	Biológico
Hipoclorito de sódio - 02.01.207	Significativo	Químico
Micro-organismos (contato com pacientes e material contaminado) - 03.01.001	Significativo	Biológico
Perfurocortante - 05.01.999	Não Significativo	Mecânico/Acidentes
Projeção de Partículas com Possibilidade de Ferimento nos Olhos - 05.01.999	Não Significativo	Mecânico/Acidentes
Quedas de mesmo Nível - 05.01.999	Não Significativo	Mecânico/Acidentes
Vício postural - posto de trabalho com uso de computador - 04.01.999	Não Significativo	Ergonômico

Exames Obrigatórios para a Função

Anti HBC

(X) Admissional	(X) Demissional	(X) Periódico	(X) Mudança de Função	() Retorno ao Trabalho
-----------------	-----------------	---------------	-----------------------	-------------------------

Periodicidade do Exame: maior igual a 18 anos e menor igual a 45 anos (a cada 12 meses) / menor que 18 anos ou maior que 45 anos (a cada 12 meses)

Anti HBS				
(X) Admissional	(X) Demissional	(X) Periódico	(X) Mudança de Função	() Retorno ao Trabalho
Periodicidade do Exame: menor que 18 anos ou maior que 45 anos (a cada 12 meses) / maior igual a 18 anos e menor igual a 45 anos (a cada 12 meses)				
Anti HCV				
(X) Admissional	(X) Demissional	(X) Periódico	(X) Mudança de Função	() Retorno ao Trabalho
Periodicidade do Exame: maior igual a 18 anos e menor igual a 45 anos (a cada 12 meses) / menor que 18 anos ou maior que 45 anos (a cada 12 meses)				
Avaliação Clínica Abrangendo Anamnese Ocup. Exames Físicos e Mentais - 0295				
(X) Admissional	(X) Demissional	(X) Periódico	(X) Mudança de Função	(X) Retorno ao Trabalho
Periodicidade do Exame: maior igual a 18 anos e menor igual a 45 anos (a cada 12 meses) / menor que 18 anos ou maior que 45 anos (a cada 12 meses)				
Observação: Além dos exames exigidos nesse programa, levando em consideração o quadro clínico do funcionário no ato do exame, o Médico examinador poderá solicitar ou não, outros Exames Complementares individualmente.				
HBs Ag (Antígeno Austrália)				
(X) Admissional	(X) Demissional	(X) Periódico	(X) Mudança de Função	() Retorno ao Trabalho
Periodicidade do Exame: menor que 18 anos ou maior que 45 anos (a cada 12 meses) / maior igual a 18 anos e menor igual a 45 anos (a cada 12 meses)				
Hemograma Completo Com Plaquetas				
(X) Admissional	(X) Demissional	(X) Periódico	(X) Mudança de Função	(X) Retorno ao Trabalho
Periodicidade do Exame: menor que 18 anos ou maior que 45 anos (a cada 12 meses) / maior igual a 18 anos e menor igual a 45 anos (a cada 12 meses)				

3.23.3 Função: Técnico Administrativo

Atividade: Recepção do Laboratório
Fase de Desenvolvimento da Função: Reconhecimento
Função proibida para menores de 18 anos de acordo com o Decreto nº 6.481, de 12 de junho de 2008
Descrição da Atividade: Agendar exames de laboratório; responsabilizar-se pelo atendimento de pacientes

através da rede pública; orientar os usuários em relação aos procedimentos preparatórios para coletas; entregar resultados de exames; executar demais atividades correlatas ao cargo ou solicitadas por ordem superior.

Jornada de Trabalho:

40 horas/semana.

Riscos à Saúde do Trabalhador

Agente	Caract. do Risco	Risco
Condições Ambientais de Trabalho - Conforto Acústico - 04.05.999	Não Significativo	Ergonômico
Condições de Trabalho com Iluminação Diurna Inadequada - 04.04.005	Não Significativo	Ergonômico
Micro-organismos (contato com pacientes) - 03.01.001	Significativo	Biológico
Vício postural - posto de trabalho com uso de computador - 04.01.999	Não Significativo	Ergonômico

Exames Obrigatórios para a Função

Avaliação Clínica Abrangendo Anamnese Ocup. Exames Físicos e Mentais - 0295

(X) Admissional	(X) Demissional	(X) Periódico	(X) Mudança de Função	(X) Retorno ao Trabalho
-----------------	-----------------	---------------	-----------------------	-------------------------

Periodicidade do Exame: menor que 18 anos ou maior que 45 anos (a cada 12 meses) / maior igual a 18 anos e menor igual a 45 anos (a cada 12 meses)

Observação:

Além dos exames exigidos nesse Programa, levando em consideração o quadro clínico do funcionário no ato do exame, o médico examinador poderá solicitar ou não outros Exames Complementares individualmente.

Hemograma Completo

(X) Admissional	(X) Demissional	(X) Periódico	(X) Mudança de Função	() Retorno ao Trabalho
-----------------	-----------------	---------------	-----------------------	-------------------------

Periodicidade do Exame: menor que 18 anos ou maior que 45 anos (a cada 12 meses) / maior igual a 18 anos e menor igual a 45 anos (a cada 12 meses)

3.24 Setor: Centro de Especialidades / UBS - Recepção - 012.536

3.24.1 Função: Agente Comunitário de Saúde

Atividade: Recepção de Pacientes
Fase de Desenvolvimento da Função: Reconhecimento
Função proibida para menores de 18 anos de acordo com o Decreto nº 6.481, de 12 de junho de 2008
Descrição da Atividade: Efetuar a recepção de pacientes na unidade de saúde, realizando cadastros e agendamento de consultas; receber documentos e conferir documentos; alimentar sistemas informatizados; atualizar cadastros quando necessário; realizar o acompanhamento do paciente até o consultório médico.
Jornada de Trabalho: 40 horas/semana.

Riscos à Saúde do Trabalhador		
Agente	Caract. do Risco	Risco
Condições Ambientais de Trabalho - Conforto Acústico - 04.05.999	Não Significativo	Ergonômico
Condições de Trabalho com Iluminação Diurna Inadequada - 04.04.005	Não Significativo	Ergonômico
Micro-organismos (contato com pacientes) - 03.01.001	Significativo	Biológico
Vício postural - posto de trabalho com uso de computador - 04.01.999	Não Significativo	Ergonômico

Exames Obrigatórios para a Função				
Avaliação Clínica Abrangendo Anamnese Ocup. Exames Físicos e Mentais - 0295				
(X) Admissional	(X) Demissional	(X) Periódico	(X) Mudança de Função	(X) Retorno ao Trabalho
Periodicidade do Exame: menor que 18 anos ou maior que 45 anos (a cada 12 meses) / maior igual a 18 anos e menor igual a 45 anos (a cada 12 meses)				
Observação: Além dos exames exigidos nesse Programa, levando em consideração o quadro				

clínico do funcionário no ato do exame, o médico examinador poderá solicitar ou não outros Exames Complementares individualmente.

Hemograma Completo

(X) Admissional	(X) Demissional	(X) Periódico	(X) Mudança de Função	() Retorno ao Trabalho
-----------------	-----------------	---------------	-----------------------	-------------------------

Periodicidade do Exame: menor que 18 anos ou maior que 45 anos (a cada 12 meses) / maior igual a 18 anos e menor igual a 45 anos (a cada 12 meses)

3.24.2 Função: Auxiliar Administrativo

Atividade: Recepção de Pacientes

Fase de Desenvolvimento da Função:

Reconhecimento

Função proibida para menores de 18 anos de acordo com o Decreto nº 6.481, de 12 de junho de 2008

Descrição da Atividade:

Efetuar a recepção de pacientes na unidade de saúde, realizando cadastros e agendamento de consultas; receber documentos e conferir documentos; alimentar sistemas informatizados; atualizar cadastros quando necessário; realizar o acompanhamento do paciente até o consultório médico.

Jornada de Trabalho:

40 horas/semana.

Riscos à Saúde do Trabalhador

Agente	Caract. do Risco	Risco
Condições Ambientais de Trabalho - Conforto Acústico - 04.05.999	Não Significativo	Ergonômico
Condições de Trabalho com Iluminação Diurna Inadequada - 04.04.005	Não Significativo	Ergonômico
Micro-organismos (contato com pacientes) - 03.01.001	Significativo	Biológico
Vício postural - posto de trabalho com uso de computador - 04.01.999	Não Significativo	Ergonômico

Exames Obrigatórios para a Função				
Avaliação Clínica Abrangendo Anamnese Ocup. Exames Físicos e Mentais - 0295				
(X) Admissional	(X) Demissional	(X) Periódico	(X) Mudança de Função	(X) Retorno ao Trabalho
Periodicidade do Exame: menor que 18 anos ou maior que 45 anos (a cada 12 meses) / maior igual a 18 anos e menor igual a 45 anos (a cada 12 meses)				
Observação: Além dos exames exigidos nesse Programa, levando em consideração o quadro clínico do funcionário no ato do exame, o médico examinador poderá solicitar ou não outros Exames Complementares individualmente.				
Hemograma Completo				
(X) Admissional	(X) Demissional	(X) Periódico	(X) Mudança de Função	() Retorno ao Trabalho
Periodicidade do Exame: menor que 18 anos ou maior que 45 anos (a cada 12 meses) / maior igual a 18 anos e menor igual a 45 anos (a cada 12 meses)				

3.25 Setor: Centro de Especialidades / UBS - Sala de Vacinas - 012.56

3.25.1 Função: Técnico em Enfermagem

Fase de Desenvolvimento da Função: Reconhecimento
Função proibida para menores de 18 anos de acordo com o Decreto nº 6.481, de 12 de junho de 2008
Descrição da Atividade: Desenvolver rotinas operacionais de atendimento a pacientes; receber vacinas; proceder o acondicionamento correto das embalagens; controlar a temperaturas das geladeiras; efetuar a distribuição de vacinas para os ESF e atuar em campanhas de vacinação; fazer a aplicação de vacinas; orientar o público em geral quanto às doses; emitir relatórios e desenvolver atividades administrativas.
Jornada de Trabalho: 40 horas/semana.

Riscos à Saúde do Trabalhador		
Agente	Caract. do Risco	Risco
Álcool Etílico Hidratado Líquido a 70° INPM - 02.01.069	Não Significativo	Químico

Condições Ambientais de Trabalho - Conforto Acústico - 04.05.999	Não Significativo	Ergonômico
Condições de Trabalho com Iluminação Diurna Inadequada - 04.04.005	Não Significativo	Ergonômico
Contato Direto/Indireto com Sangue - 03.01.999	Significativo	Biológico
Micro-organismos (contato com pacientes e material contaminado) - 03.01.001	Significativo	Biológico
Perfurocortante - 05.01.999	Não Significativo	Mecânico/Acidentes
Projeção de Partículas com Possibilidade de Ferimento nos Olhos - 05.01.999	Não Significativo	Mecânico/Acidentes
Quedas de mesmo Nível - 05.01.999	Não Significativo	Mecânico/Acidentes
Vício postural - posto de trabalho com uso de computador - 04.01.999	Não Significativo	Ergonômico

Exames Obrigatórios para a Função

Anti HBC

(X) Admissional	(X) Demissional	(X) Periódico	(X) Mudança de Função	() Retorno ao Trabalho
-----------------	-----------------	---------------	-----------------------	-------------------------

Periodicidade do Exame: menor que 18 anos ou maior que 45 anos (a cada 12 meses) / maior igual a 18 anos e menor igual a 45 anos (a cada 12 meses)

Anti HBS

(X) Admissional	(X) Demissional	(X) Periódico	(X) Mudança de Função	() Retorno ao Trabalho
-----------------	-----------------	---------------	-----------------------	-------------------------

Periodicidade do Exame: menor que 18 anos ou maior que 45 anos (a cada 12 meses) / maior igual a 18 anos e menor igual a 45 anos (a cada 12 meses)

Anti HCV

(X) Admissional	(X) Demissional	(X) Periódico	(X) Mudança de Função	() Retorno ao Trabalho
-----------------	-----------------	---------------	-----------------------	-------------------------

Periodicidade do Exame: menor que 18 anos ou maior que 45 anos (a cada 12 meses) / maior igual a 18 anos e menor igual a 45 anos (a cada 12 meses)

Avaliação Clínica Abrangendo Anamnese Ocup. Exames Físicos e Mentais - 0295

(X) Admissional	(X) Demissional	(X) Periódico	(X) Mudança de Função	(X) Retorno ao Trabalho
-----------------	-----------------	---------------	-----------------------	-------------------------

Periodicidade do Exame: maior igual a 18 anos e menor igual a 45 anos (a cada 12 meses) / menor que 18 anos ou maior que 45 anos (a cada 12 meses)

Observação:

Além dos exames exigidos nesse Programa, levando em consideração o quadro clínico do funcionário no ato do exame, o médico examinador poderá solicitar ou não outros Exames Complementares individualmente.

HBs Ag (Antígeno Austrália)

(X) Admissional	(X) Demissional	(X) Periódico	(X) Mudança de Função	() Retorno ao Trabalho
-----------------	-----------------	---------------	-----------------------	-------------------------

Periodicidade do Exame: maior igual a 18 anos e menor igual a 45 anos (a cada 12 meses) / menor que 18 anos ou maior que 45 anos (a cada 12 meses)

Hemograma Completo

(X) Admissional	(X) Demissional	(X) Periódico	(X) Mudança de Função	() Retorno ao Trabalho
-----------------	-----------------	---------------	-----------------------	-------------------------

Periodicidade do Exame: maior igual a 18 anos e menor igual a 45 anos (a cada 12 meses) / menor que 18 anos ou maior que 45 anos (a cada 12 meses)

3.26 Setor: Centro de Especialidades / UBS - Triagem - 012.05301

3.26.1 Função: Técnico em Enfermagem

Atividade: Triagem e Preparo de Pacientes

Fase de Desenvolvimento da Função:

Reconhecimento

Função proibida para menores de 18 anos de acordo com o Decreto nº 6.481, de 12 de junho de 2008

Descrição da Atividade:

Realizar a recepção de pacientes; efetuar a triagem; escutar sinais vitais; conferir peso e altura; anotar queixas; auxiliar em atividades de Enfermagem em geral, em especial à pacientes de maior risco e com cuidados mais complexos; auxiliar o enfermeiro no planejamento e organização das atividades de Enfermagem, a nível preventivo e curativo.

Jornada de Trabalho:

40 horas/semana.

Riscos à Saúde do Trabalhador		
Agente	Caract. do Risco	Risco
Álcool Etílico Hidratado Líquido a 70° INPM - 02.01.069	Não Significativo	Químico
Condições Ambientais de Trabalho - Conforto Acústico - 04.05.999	Não Significativo	Ergonômico
Condições de Trabalho com Iluminação Diurna Inadequada - 04.04.005	Não Significativo	Ergonômico
Contato Direto/Indireto com Sangue - 03.01.999	Significativo	Biológico
Micro-organismos (contato com pacientes e material contaminado) - 03.01.001	Significativo	Biológico
Perfurocortante - 05.01.999	Não Significativo	Mecânico/Acidentes
Projeção de Partículas com Possibilidade de Ferimento nos Olhos - 05.01.999	Não Significativo	Mecânico/Acidentes
Quedas de mesmo Nível - 05.01.999	Não Significativo	Mecânico/Acidentes
Vício postural - posto de trabalho com uso de computador - 04.01.999	Não Significativo	Ergonômico

Exames Obrigatórios para a Função				
Anti HBC				
(X) Admissional	(X) Demissional	(X) Periódico	(X) Mudança de Função	() Retorno ao Trabalho
Periodicidade do Exame: menor que 18 anos ou maior que 45 anos (a cada 12 meses) / maior igual a 18 anos e menor igual a 45 anos (a cada 12 meses)				
Anti HBS				
(X) Admissional	(X) Demissional	(X) Periódico	(X) Mudança de Função	() Retorno ao Trabalho

Periodicidade do Exame: menor que 18 anos ou maior que 45 anos (a cada 12 meses) / maior igual a 18 anos e menor igual a 45 anos (a cada 12 meses)

Anti HCV

(X) Admissional	(X) Demissional	(X) Periódico	(X) Mudança de Função	() Retorno ao Trabalho
-----------------	-----------------	---------------	-----------------------	-------------------------

Periodicidade do Exame: menor que 18 anos ou maior que 45 anos (a cada 12 meses) / maior igual a 18 anos e menor igual a 45 anos (a cada 12 meses)

Avaliação Clínica Abrangendo Anamnese Ocup. Exames Físicos e Mentais - 0295

(X) Admissional	(X) Demissional	(X) Periódico	(X) Mudança de Função	(X) Retorno ao Trabalho
-----------------	-----------------	---------------	-----------------------	-------------------------

Periodicidade do Exame: menor que 18 anos ou maior que 45 anos (a cada 12 meses) / maior igual a 18 anos e menor igual a 45 anos (a cada 12 meses)

Observação:

Além dos exames exigidos nesse programa, levando em consideração o quadro clínico do funcionário no ato do exame, o Médico examinador poderá solicitar ou não, outros Exames Complementares individualmente.

HBs Ag (Antígeno Austrália)

(X) Admissional	(X) Demissional	(X) Periódico	(X) Mudança de Função	() Retorno ao Trabalho
-----------------	-----------------	---------------	-----------------------	-------------------------

Periodicidade do Exame: menor que 18 anos ou maior que 45 anos (a cada 12 meses) / maior igual a 18 anos e menor igual a 45 anos (a cada 12 meses)

Hemograma Completo

(X) Admissional	(X) Demissional	(X) Periódico	(X) Mudança de Função	() Retorno ao Trabalho
-----------------	-----------------	---------------	-----------------------	-------------------------

Periodicidade do Exame: menor que 18 anos ou maior que 45 anos (a cada 12 meses) / maior igual a 18 anos e menor igual a 45 anos (a cada 12 meses)

3.27 Setor: Vigilância Ambiental (Centro de Especialidades) - 012.420

3.27.1 Função: Agente de Endemias

Fase de Desenvolvimento da Função:

Reconhecimento

Função proibida para menores de 18 anos de acordo com o Decreto nº 6.481, de 12 de junho de 2008

Descrição da Atividade:

Verificar periodicamente locais, armadilhas, terrenos, sistema de esgoto e sistema de reservatórios de água abandonada, a fim de constatar a existência da larva do mosquito transmissor da Dengue; fazer a coleta em recipiente apropriado e enviar

para análise laboratorial; manipular larvicida e produtos a serem aplicados sistematicamente para isolamento e eliminação das larvas e mosquito. O contato com substâncias químicas e poeiras presentes nos ambientes inspecionados é esporádico.

Conclusão da Função:

O exercício do cargo poderá exigir, quando necessário, a prestação de serviço externo para execução de suas atividades. O detentor deste cargo poderá dirigir veículos leves pertencentes ao município, correspondente à categoria da Carteira Nacional de Habilitação que possuir.

Jornada de Trabalho:

40 horas/semana.

Riscos à Saúde do Trabalhador		
Agente	Caract. do Risco	Risco
Acidente de trânsito - 05.01.028	Não Significativo	Mecânico/Acidentes
Cielo ULV - 02.01.999	Significativo	Químico
Micro-organismos - B	Não Significativo	Biológico
Piridina - 02.01.649	Significativo	Químico
Quedas de mesmo Nível - 05.01.999	Não Significativo	Mecânico/Acidentes
Radiações Solares - 01.01.010	Não Significativo	Físico
Risco de Ataque de Animais Domésticos (cães) - 05.01.018	Não Significativo	Mecânico/Acidentes
Risco de Ataque de Animais Peçonhentos - 05.01.017	Não Significativo	Mecânico/Acidentes
Ruído Contínuo ou Intermitente (legislação trabalhista) - 01.01.021	Não Significativo	Físico
Vício Postural - 04.01.999	Não Significativo	Ergonômico

Exames Obrigatórios para a Função				
Avaliação Clínica Abrangendo Anamnese Ocup. Exames Físicos e Mentais - 0295				
(X) Admissional	(X) Demissional	(X) Periódico	(X) Mudança de Função	(X) Retorno ao Trabalho
Periodicidade do Exame: menor que 18 anos ou maior que 45 anos (a cada 12 meses) / maior igual a 18 anos e menor igual a 45 anos (a cada 12 meses)				
Observação: Além dos exames exigidos nesse programa, levando em consideração o quadro clínico do funcionário no ato do exame, o médico examinador poderá solicitar ou não outros exames complementares individualmente.				
Colinesterase Eritrocitária - 0068				
(X) Admissional	(X) Demissional	(X) Periódico	(X) Mudança de Função	() Retorno ao Trabalho
Periodicidade do Exame: menor que 18 anos ou maior que 45 anos (a cada 12 meses) / maior igual a 18 anos e menor igual a 45 anos (a cada 12 meses)				
Colinesterase Sanguínea				
(X) Admissional	(X) Demissional	(X) Periódico	(X) Mudança de Função	() Retorno ao Trabalho
Periodicidade do Exame: maior igual a 18 anos e menor igual a 45 anos (a cada 12 meses) / menor que 18 anos ou maior que 45 anos (a cada 12 meses)				

3.27.2 Função: Técnico em Enfermagem

Atividade: Coordenador Vigilância Ambiental
Fase de Desenvolvimento da Função: Reconhecimento
Função proibida para menores de 18 anos de acordo com o Decreto nº 6.481, de 12 de junho de 2008
Descrição da Atividade: Planejar, programar, organizar, coordenar, controlar, avaliar e executar ações de orientação e fiscalização na área de vigilância ambiental e coordenação de equipes de pulverização de produtos contra mosquito da Dengue; supervisionar os campos de aplicação; realizar inspeções em casas, terrenos e empresas.
Conclusão da Função: O exercício do cargo poderá exigir, quando necessário, a prestação de serviço externo para execução de suas atividades. O detentor deste cargo poderá dirigir veículos leves pertencentes ao município, correspondente à categoria da Carteira Nacional de Habilitação que possuir.
Jornada de Trabalho: 40 horas/semana.

Riscos à Saúde do Trabalhador		
Agente	Caract. do Risco	Risco
Acidente de trânsito - 05.01.028	Não Significativo	Mecânico/Acidentes
Condições Ambientais de Trabalho - Conforto Acústico - 04.05.999	Não Significativo	Ergonômico
Condições de Trabalho com Iluminação Diurna Inadequada - 04.04.005	Não Significativo	Ergonômico
Quedas de mesmo Nível - 05.01.999	Não Significativo	Mecânico/Acidentes
Vício postural - posto de trabalho com uso de computador - 04.01.999	Não Significativo	Ergonômico

Exames Obrigatórios para a Função				
Avaliação Clínica Abrangendo Anamnese Ocup. Exames Físicos e Mentais - 0295				
(X) Admissional	(X) Demissional	(X) Periódico	(X) Mudança de Função	(X) Retorno ao Trabalho
Periodicidade do Exame: maior igual a 18 anos e menor igual a 45 anos (a cada 12 meses) / menor que 18 anos ou maior que 45 anos (a cada 12 meses)				
Observação: Além dos exames exigidos nesse programa, levando em consideração o quadro clínico do funcionário no ato do exame, o médico examinador poderá solicitar ou não outros exames complementares individualmente.				

3.28 Setor: Vigilância Sanitária (Centro de Especialidades) - 012.410

3.28.1 Função: Enfermeiro

Fase de Desenvolvimento da Função: Reconhecimento
Função proibida para menores de 18 anos de acordo com o Decreto nº 6.481, de 12 de junho de 2008
Descrição da Atividade: Participar de campanhas preventivas e incentivar atividades comunitárias; realizar vistorias em clínicas hospitalares, laboratórios e funerárias; promover comunicação entre a unidade de saúde, autoridades e comunidade; participar de reuniões

profissionais e executar tarefas administrativas; inspecionar atividades executadas pelo comércio em geral, notificando e solicitando melhorias; realizar inspeções em ambientes diversos e fazer o atendimento de denúncias; realizar a coleta de água e enviar amostras para análise e monitoramento do pH e coliformes; realizar o monitoramento e captura de animais peçonhentos; encaminhar relatório para a regional; inspecionar os locais de trabalho a fim de orientar empregadores do município quanto as práticas de segurança e saúde do trabalhador; realizar, eventualmente, a coleta de material biológico de animais mortos (cabeças) para diagnóstico de raiva; prestar atendimento à outros programas do ministério da saúde.

Conclusão da Função:

O exercício do cargo poderá exigir, quando necessário, a prestação de serviço externo para execução de suas atividades. O detentor deste cargo poderá dirigir veículos leves pertencentes ao município, correspondente à categoria da Carteira Nacional de Habilitação que possuir.

Jornada de Trabalho:

40 horas/semana.

Riscos à Saúde do Trabalhador

Agente	Caract. do Risco	Risco
Acidente de trânsito - 05.01.028	Não Significativo	Mecânico/Acidentes
Condições Ambientais de Trabalho - Conforto Acústico - 04.05.999	Não Significativo	Ergonômico
Condições de Trabalho com Iluminação Diurna Inadequada - 04.04.005	Não Significativo	Ergonômico
Micro-organismos (contato com animais) - 03.01.999	Significativo	Biológico
Quedas de mesmo Nível - 05.01.999	Não Significativo	Mecânico/Acidentes
Radiações Solares - 01.01.010	Não Significativo	Físico
Risco de Ataque de Animais Peçonhentos - 05.01.017	Não Significativo	Mecânico/Acidentes

Vício postural - posto de trabalho com uso de computador - 04.01.999	Não Significativo	Ergonômico
--	-------------------	------------

Exames Obrigatórios para a Função
--

Avaliação Clínica Abrangendo Anamnese Ocup. Exames Físicos e Mentais - 0295

(X) Admissional	(X) Demissional	(X) Periódico	(X) Mudança de Função	(X) Retorno ao Trabalho
-----------------	-----------------	---------------	-----------------------	-------------------------

Periodicidade do Exame: menor que 18 anos ou maior que 45 anos (a cada 12 meses) / maior igual a 18 anos e menor igual a 45 anos (a cada 12 meses)
--

Observação:

Além dos exames exigidos nesse programa, levando em consideração o quadro clínico do funcionário no ato do exame, o médico examinador poderá solicitar ou não outros exames complementares individualmente.

Hemograma Completo

(X) Admissional	(X) Demissional	(X) Periódico	(X) Mudança de Função	() Retorno ao Trabalho
-----------------	-----------------	---------------	-----------------------	-------------------------

Periodicidade do Exame: menor que 18 anos ou maior que 45 anos (a cada 12 meses) / maior igual a 18 anos e menor igual a 45 anos (a cada 12 meses)
--

Sorologia para Brucelose

(X) Admissional	(X) Demissional	(X) Periódico	(X) Mudança de Função	() Retorno ao Trabalho
-----------------	-----------------	---------------	-----------------------	-------------------------

Periodicidade do Exame: menor que 18 anos ou maior que 45 anos (a cada 12 meses) / maior igual a 18 anos e menor igual a 45 anos (a cada 12 meses)
--

Sorologia para Leptospirose

(X) Admissional	(X) Demissional	(X) Periódico	(X) Mudança de Função	() Retorno ao Trabalho
-----------------	-----------------	---------------	-----------------------	-------------------------

Periodicidade do Exame: menor que 18 anos ou maior que 45 anos (a cada 12 meses) / maior igual a 18 anos e menor igual a 45 anos (a cada 12 meses)
--

Sorologia para Toxoplasmose - 1202

(X) Admissional	(X) Demissional	(X) Periódico	(X) Mudança de Função	() Retorno ao Trabalho
-----------------	-----------------	---------------	-----------------------	-------------------------

Periodicidade do Exame: menor que 18 anos ou maior que 45 anos (a cada 12 meses) / maior igual a 18 anos e menor igual a 45 anos (a cada 12 meses)
--

3.28.2 Função: Médico Veterinário

Fase de Desenvolvimento da Função: Reconhecimento
Função proibida para menores de 18 anos de acordo com o Decreto nº 6.481, de 12 de junho de 2008
Descrição da Atividade: Participar de campanhas preventivas e incentivar atividades comunitárias; realizar vistorias em clínicas hospitalares, laboratórios e funerárias; promover comunicação entre unidade de saúde, autoridades e comunidade; participar de reuniões profissionais e executar tarefas administrativas; inspecionar atividades executadas pelo comércio em geral, notificando e solicitando melhorias; realizar inspeções em ambientes diversos e fazer o atendimento a denúncias; realizar a coleta de água e enviar amostras para análise e monitoramento do pH e coliformes; realizar o monitoramento e captura de animais peçonhentos; encaminhar relatório para a regional; inspecionar os locais de trabalho a fim de orientar empregadores do município quanto as práticas de segurança e saúde do trabalhador; realizar, eventualmente, a coleta de material biológico de animais mortos (cabeças) para diagnóstico de raiva; prestar atendimento à outros programas do ministério da saúde.
Conclusão da Função: O exercício do cargo poderá exigir, quando necessário, a prestação de serviço externo para execução de suas atividades. O detentor deste cargo poderá dirigir veículos leves pertencentes ao município, correspondente à categoria da Carteira Nacional de Habilitação que possuir.
Jornada de Trabalho: 40 horas/semana.

Riscos à Saúde do Trabalhador		
Agente	Caract. do Risco	Risco
Acidente de trânsito - 05.01.028	Não Significativo	Mecânico/Acidentes
Condições Ambientais de Trabalho - Conforto Acústico - 04.05.999	Não Significativo	Ergonômico
Condições de Trabalho com Iluminação Diurna Inadequada - 04.04.005	Não Significativo	Ergonômico

Micro-organismos (contato com animais) - 03.01.999	Significativo	Biológico
Quedas de mesmo Nível - 05.01.999	Não Significativo	Mecânico/Acidentes
Radiações Solares - 01.01.010	Não Significativo	Físico
Risco de Ataque de Animais Peçonhentos - 05.01.017	Não Significativo	Mecânico/Acidentes
Vício postural - posto de trabalho com uso de computador - 04.01.999	Não Significativo	Ergonômico

Exames Obrigatórios para a Função

Avaliação Clínica Abrangendo Anamnese Ocup. Exames Físicos e Mentais - 0295

(X) Admissional	(X) Demissional	(X) Periódico	(X) Mudança de Função	(X) Retorno ao Trabalho
-----------------	-----------------	---------------	-----------------------	-------------------------

Periodicidade do Exame: menor que 18 anos ou maior que 45 anos (a cada 12 meses) / maior igual a 18 anos e menor igual a 45 anos (a cada 12 meses)

Observação:

Além dos exames exigidos nesse programa, levando em consideração o quadro clínico do funcionário no ato do exame, o médico examinador poderá solicitar ou não outros exames complementares individualmente.

Hemograma Completo

(X) Admissional	(X) Demissional	(X) Periódico	(X) Mudança de Função	() Retorno ao Trabalho
-----------------	-----------------	---------------	-----------------------	-------------------------

Periodicidade do Exame: maior igual a 18 anos e menor igual a 45 anos (a cada 12 meses) / menor que 18 anos ou maior que 45 anos (a cada 12 meses)

Sorologia para Brucelose

(X) Admissional	(X) Demissional	(X) Periódico	(X) Mudança de Função	() Retorno ao Trabalho
-----------------	-----------------	---------------	-----------------------	-------------------------

Periodicidade do Exame: maior igual a 18 anos e menor igual a 45 anos (a cada 12 meses) / menor que 18 anos ou maior que 45 anos (a cada 12 meses)

Sorologia para Leptospirose

(X) Admissional	(X) Demissional	(X) Periódico	(X) Mudança de Função	() Retorno ao Trabalho
-----------------	-----------------	---------------	-----------------------	-------------------------

Periodicidade do Exame: maior igual a 18 anos e menor igual a 45 anos (a cada 12 meses) / menor que 18 anos ou maior que 45 anos (a cada 12 meses)

Sorologia para Toxoplasmose - 1202				
<input checked="" type="checkbox"/> Admissional	<input checked="" type="checkbox"/> Demissional	<input checked="" type="checkbox"/> Periódico	<input checked="" type="checkbox"/> Mudança de Função	<input type="checkbox"/> Retorno ao Trabalho
Periodicidade do Exame: maior igual a 18 anos e menor igual a 45 anos (a cada 12 meses) / menor que 18 anos ou maior que 45 anos (a cada 12 meses)				

CONCLUSÃO

4.1 Recomendação

Havendo seguimento nas recomendações contidas neste Programa (PCMSO), articulado com outros Programas indicados pelas demais NRs, a Prefeitura estará cumprindo com as normas, visando ao controle da saúde ocupacional do conjunto de seus Servidores.

4.2 das Informações

O presente trabalho foi elaborado com dados fornecidos pela **Secretaria Municipal de Saúde**, através da senhora **Beatriz G. Francisco**, CPF: **048.287.779-03**, o(a) qual acompanhou as inspeções/visitas realizadas aos postos de trabalho.

Pato Branco, 16 de setembro de 2020

Polimed Medicina do Trabalho

Dr. Alexandre Zatera

CRM 24358D/PR

CRM 1111

CREA 46226

5 PLANEJAMENTO ANUAL COM ESTABELECIMENTO DE METAS, PRIORIDADES E CRONOGRAMA NR-07

As datas e prazos estabelecidos neste Planejamento Anual do PCMSO foram definidos em função da análise *in loco*, da inspeção de segurança do trabalho, da situação encontrada e da classificação de prioridades, de acordo com os critérios técnicos de segurança do trabalho em comum acordo com a Empresa.

5.1 Ações de Ordem Geral

Conscientização e Consequências sobre Tabagismo e Alcoolismo	
Prioridade: Executável até o Prazo Final de Validade deste Programa	
Meta: Conscientização sobre os riscos provocados pelo uso contínuo e compulsivo de álcool e tabaco, podendo ser incluídos orientações sobre doenças relacionadas ao alcoolismo, doenças relacionadas ao tabagismo, grupos de apoio, convívio social, lei Antitabagismo e código de trânsito.	
Prazo para execução:	Data para execução definida pelo empregador - resolução até: ____/____/____
Observação: Responsável pela execução: _____ Data de realização: ____/____/____	

Palestra sobre higiene pessoal e Doenças Sexualmente Transmissíveis	
Prioridade: Executável até o Prazo Final de Validade deste Programa	
Meta: DST e AIDS: Conscientização sobre prevenção das doenças sexualmente transmissíveis, como não contrair a AIDS e a importância do uso de preservativos. Saúde da Mulher e do Homem: Alertar mulheres sobre a importância dos exames de rotina como o de prevenção ao câncer de mama, Papanicolau, HPV e como melhorar os sintomas da TPM e Menopausa. Sobre a saúde dos homens abordaremos os problemas hormonais, disfunção erétil, câncer de próstata e como também é importante fazer sempre um checkup médico.	
Prazo para execução:	Data para execução definida pelo empregador - resolução até: ____/____/____

Observação:

Responsável pela execução: _____

Data de realização: ____/____/____

Programa de Vacinação conforme Calendário de Vacinação Ocupacional (Recomendações da Sociedade Brasileira de Imunizações (SBIm))	
Prioridade: Executável até o Prazo Final de Validade deste Programa	
Meta: Segundo recomendações da Sociedade Brasileira de Imunizações (SBIm), todo indivíduo que faça parte de um ou mais grupos especificados pela SBIm no Calendário de Vacinação Ocupacional deve tomar as vacinas recomendadas para sua área de atuação, estando em dia com o calendário recomendado para sua faixa etária. Na impossibilidade de cumpri-lo integralmente, devem-se considerar, no mínimo, as vacinas disponíveis nas Unidades Básicas de Saúde (UBS).	
Prazo para execução:	Data para execução definida pelo empregador - resolução até: ____/____/____
Observação: Objetivo: cumprir o calendário estabelecido para grupos especificados pela SBIm (anexo do PCMSO), controlar carteiras de vacinação e orientar os empregados. Não há prazo estabelecido para execução desta Meta, porém é importante que as vacinas estejam em dia, para que o empregado mantenha plena saúde para poder desenvolver suas atividades sem nenhuma complicação.	

5.2 Ações de Ordem Específica

Fisioterapia												
Prioridade: Executar até o Prazo Final de Validade Deste Cronograma												
Responsável pela execução:												
Realização de	2020 - 2021											
Exames Periódicos	Set	Out	Nov	Dez	Jan	Fev	Mar	Abr	Mai	Jun	Jul	Ago
Prazo para execução:												
Data do Prazo:												

Tele Atendimento (Piscina Térmica)												
Prioridade: Executar até o Prazo Final de Validade Deste Cronograma												
Responsável pela execução:												
Realização de Exames Periódicos	2020 - 2021											
	Set	Out	Nov	Dez	Jan	Fev	Mar	Abr	Mai	Jun	Jul	Ago
Prazo para execução:												
Data do Prazo:												

PSF Boa Vista												
Prioridade: Executar até o Prazo Final de Validade Deste Cronograma												
Responsável pela execução:												
Realização de Exames Periódicos	2020 - 2021											
	Set	Out	Nov	Dez	Jan	Fev	Mar	Abr	Mai	Jun	Jul	Ago
Prazo para execução:												
Data do Prazo:												

PSF Central / Almojarifado												
Prioridade: Executar até o Prazo Final de Validade Deste Cronograma												
Responsável pela execução:												
Realização de Exames Periódicos	2020 - 2021											
	Set	Out	Nov	Dez	Jan	Fev	Mar	Abr	Mai	Jun	Jul	Ago
Prazo para execução:												
Data do Prazo:												

PSF Central / Farmácia												
Prioridade: Executar até o Prazo Final de Validade Deste Cronograma												
Responsável pela execução:												
Realização de Exames Periódicos	2020 - 2021											
	Set	Out	Nov	Dez	Jan	Fev	Mar	Abr	Mai	Jun	Jul	Ago
Prazo para execução:												
Data do Prazo:												

PSF Central / Unidade de Atendimento a Síndromes Gripais e Respiratórias												
Prioridade: Executar até o Prazo Final de Validade Deste Cronograma												
Responsável pela execução:												
Realização de Exames Periódicos	2020 - 2021											
	Set	Out	Nov	Dez	Jan	Fev	Mar	Abr	Mai	Jun	Jul	Ago
Prazo para execução:												
Data do Prazo:												

PSF Nova União												
Prioridade: Executar até o Prazo Final de Validade Deste Cronograma												
Responsável pela execução:												
Realização de Exames Periódicos	2020 - 2021											
	Set	Out	Nov	Dez	Jan	Fev	Mar	Abr	Mai	Jun	Jul	Ago
Prazo para execução:												
Data do Prazo:												

PSF Bairro União / ACE - Combate a dengue												
Prioridade: Executar até o Prazo Final de Validade Deste Cronograma												
Responsável pela execução:												
Realização de Exames Periódicos	2020 - 2021											
	Set	Out	Nov	Dez	Jan	Fev	Mar	Abr	Mai	Jun	Jul	Ago
Prazo para execução:												
Data do Prazo:												

PSF Bairro União / Atendimento Clínico												
Prioridade: Executar até o Prazo Final de Validade Deste Cronograma												
Responsável pela execução:												
Realização de Exames Periódicos	2020 - 2021											
	Set	Out	Nov	Dez	Jan	Fev	Mar	Abr	Mai	Jun	Jul	Ago
Prazo para execução:												
Data do Prazo:												

PSF Bairro União / ESF / ACS												
Prioridade: Executar até o Prazo Final de Validade Deste Cronograma												
Responsável pela execução:												
Realização de Exames Periódicos	2020 - 2021											
	Set	Out	Nov	Dez	Jan	Fev	Mar	Abr	Mai	Jun	Jul	Ago
Prazo para execução:												
Data do Prazo:												

PSF Bairro União / Odontologia												
Prioridade: Executar até o Prazo Final de Validade Deste Cronograma												
Responsável pela execução:												
Realização de Exames Periódicos	2020 - 2021											
	Set	Out	Nov	Dez	Jan	Fev	Mar	Abr	Mai	Jun	Jul	Ago
Prazo para execução:												
Data do Prazo:												

Centro de Especialidades / Agendamento de Exames												
Prioridade: Executar até o Prazo Final de Validade Deste Cronograma												
Responsável pela execução:												
Realização de Exames Periódicos	2020 - 2021											
	Set	Out	Nov	Dez	Jan	Fev	Mar	Abr	Mai	Jun	Jul	Ago
Prazo para execução:												
Data do Prazo:												

Centro de Especialidades / Departamento de Serviços Administrativos da Saúde												
Prioridade: Executar até o Prazo Final de Validade Deste Cronograma												
Responsável pela execução:												
Realização de Exames Periódicos	2020 - 2021											
	Set	Out	Nov	Dez	Jan	Fev	Mar	Abr	Mai	Jun	Jul	Ago
Prazo para execução:												
Data do Prazo:												

Centro de Especialidades / Epidemiologia												
Prioridade: Executar até o Prazo Final de Validade Deste Cronograma												
Responsável pela execução:												
Realização de Exames Periódicos	2020 - 2021											
	Set	Out	Nov	Dez	Jan	Fev	Mar	Abr	Mai	Jun	Jul	Ago
Prazo para execução:												
Data do Prazo:												

Centro de Especialidades / Gabinete do Secretário												
Prioridade: Executar até o Prazo Final de Validade Deste Cronograma												
Responsável pela execução:												
Realização de Exames Periódicos	2020 - 2021											
	Set	Out	Nov	Dez	Jan	Fev	Mar	Abr	Mai	Jun	Jul	Ago
Prazo para execução:												
Data do Prazo:												

Centro de Especialidades / NASF - Núcleo de Apoio Saúde Família												
Prioridade: Executar até o Prazo Final de Validade Deste Cronograma												
Responsável pela execução:												
Realização de Exames Periódicos	2020 - 2021											
	Set	Out	Nov	Dez	Jan	Fev	Mar	Abr	Mai	Jun	Jul	Ago
Prazo para execução:												
Data do Prazo:												

Centro de Especialidades / Serviços de Higienização e Limpeza												
Prioridade: Executar até o Prazo Final de Validade Deste Cronograma												
Responsável pela execução:												
Realização de Exames Periódicos	2020 - 2021											
	Set	Out	Nov	Dez	Jan	Fev	Mar	Abr	Mai	Jun	Jul	Ago
Prazo para execução:												
Data do Prazo:												

Centro de Especialidades / Transporte de Pacientes												
Prioridade: Executar até o Prazo Final de Validade Deste Cronograma												
Responsável pela execução:												
Realização de Exames Periódicos	2020 - 2021											
	Set	Out	Nov	Dez	Jan	Fev	Mar	Abr	Mai	Jun	Jul	Ago
Prazo para execução:												
Data do Prazo:												

Centro de Especialidades / UBS - Atendimento Clínico												
Prioridade: Executar até o Prazo Final de Validade Deste Cronograma												
Responsável pela execução:												
Realização de Exames Periódicos	2020 - 2021											
	Set	Out	Nov	Dez	Jan	Fev	Mar	Abr	Mai	Jun	Jul	Ago
Prazo para execução:												
Data do Prazo:												

Centro de Especialidades / UBS - Central de Material												
Prioridade: Executar até o Prazo Final de Validade Deste Cronograma												
Responsável pela execução:												
Realização de Exames Periódicos	2020 - 2021											
	Set	Out	Nov	Dez	Jan	Fev	Mar	Abr	Mai	Jun	Jul	Ago
Prazo para execução:												
Data do Prazo:												

Centro de Especialidades / UBS - ESF / ACS												
Prioridade: Executar até o Prazo Final de Validade Deste Cronograma												
Responsável pela execução:												
Realização de Exames Periódicos	2020 - 2021											
	Set	Out	Nov	Dez	Jan	Fev	Mar	Abr	Mai	Jun	Jul	Ago
Prazo para execução:												
Data do Prazo:												

Centro de Especialidades / UBS - Farmácia												
Prioridade: Executar até o Prazo Final de Validade Deste Cronograma												
Responsável pela execução:												
Realização de Exames Periódicos	2020 - 2021											
	Set	Out	Nov	Dez	Jan	Fev	Mar	Abr	Mai	Jun	Jul	Ago
Prazo para execução:												
Data do Prazo:												

Centro de Especialidades / UBS - Laboratório												
Prioridade: Executar até o Prazo Final de Validade Deste Cronograma												
Responsável pela execução:												
Realização de Exames Periódicos	2020 - 2021											
	Set	Out	Nov	Dez	Jan	Fev	Mar	Abr	Mai	Jun	Jul	Ago
Prazo para execução:												
Data do Prazo:												

Centro de Especialidades / UBS - Recepção												
Prioridade: Executar até o Prazo Final de Validade Deste Cronograma												
Responsável pela execução:												
Realização de Exames Periódicos	2020 - 2021											
	Set	Out	Nov	Dez	Jan	Fev	Mar	Abr	Mai	Jun	Jul	Ago
Prazo para execução:												
Data do Prazo:												

Centro de Especialidades / UBS - Sala de Vacinas												
Prioridade: Executar até o Prazo Final de Validade Deste Cronograma												
Responsável pela execução:												
Realização de Exames Periódicos	2020 - 2021											
	Set	Out	Nov	Dez	Jan	Fev	Mar	Abr	Mai	Jun	Jul	Ago
Prazo para execução:												
Data do Prazo:												

Centro de Especialidades / UBS - Triagem												
Prioridade: Executar até o Prazo Final de Validade Deste Cronograma												
Responsável pela execução:												
Realização de Exames Periódicos	2020 - 2021											
	Set	Out	Nov	Dez	Jan	Fev	Mar	Abr	Mai	Jun	Jul	Ago
Prazo para execução:												
Data do Prazo:												

Vigilância Ambiental (Centro de Especialidades)												
Prioridade: Executar até o Prazo Final de Validade Deste Cronograma												
Responsável pela execução:												
Realização de Exames Periódicos	2020 - 2021											
	Set	Out	Nov	Dez	Jan	Fev	Mar	Abr	Mai	Jun	Jul	Ago
Prazo para execução:												
Data do Prazo:												

Vigilância Sanitária (Centro de Especialidades)												
Prioridade: Executar até o Prazo Final de Validade Deste Cronograma												
Responsável pela execução:												
Realização de Exames Periódicos	2020 - 2021											
	Set	Out	Nov	Dez	Jan	Fev	Mar	Abr	Mai	Jun	Jul	Ago
Prazo para execução:												
Data do Prazo:												

À Prefeitura Municipal de Céu Azul

PROTOCOLO DE PREVENÇÃO AO CORONAVÍRUS



1. INFORMAÇÕES TÉCNICO-CIENTÍFICAS SOBRE O NOVO CORONAVÍRUS

Os coronavírus são um grupo de vírus, da ordem *Nidovirales* e família *Coronaviridae*, com um núcleo de RNA envolto em um invólucro com pequenas “espículas,” as glicoproteínas de superfície, através das quais se ligam aos receptores das células que infectam, e que lhe conferem uma forma semelhante a uma coroa – daí o nome coronavírus. Os coronavírus dão origem a infecções com sintomatologia respiratória e/ou gastrointestinal. Os sintomas respiratórios são geralmente ligeiros, podendo ir desde uma constipação comum até casos de pneumonia.

Alguns vírus desta família foram já responsáveis por doenças com alguma gravidade, como a Síndrome Respiratória Aguda Grave (SARS).

O vírus responsável pelo surto de 2019/2020 é designado por SARS-CoV-2 (*severe acute respiratory syndrome coronavirus 2*) e a doença associada à infeção por SARS-CoV-2 é chamada COVID-19

Reconhecimento do nome dado a doença:

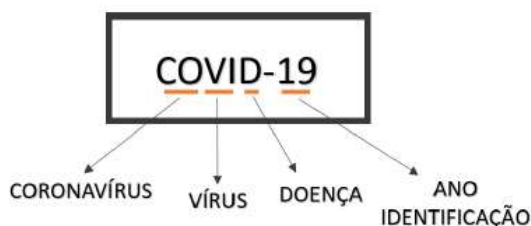

Apesar da distinção entre o nome deste vírus e da doença que causa, pode ser relativamente comum a utilização do termo “COVID-19” para fazer referência ao vírus.

Sabe-se que a doença tem capacidade de transmissão de pessoa para pessoa, porém essa especificação de transmissão do COVID-19 não está totalmente estabelecida. Portanto sabe-se que:

- A transmissão pessoa a pessoa ocorre por via respiratória, através das secreções respiratórias eliminadas por quem está infetado (quando tosse ou espirra, por exemplo);
- A transmissão pessoa a pessoa ocorre, mais frequentemente em contactos próximos (até 1,8 m);
- Ainda não é claro se a transmissão por via indireta (através de objetos contaminados por secreções/partículas – os denominados “fomitas”) é significativa, dado que ainda não é conhecido.
- Conforme a publicação da Fundação Osvaldo Cruz, em 19/03/2020, o novo coronavírus pode sobreviver e permanecer capaz de contágio por períodos diferentes em superfícies diferentes e não há um consenso sobre esse período. Em estudo recente, o novo coronavírus sobreviveu por 72 horas (3 dias) no aço inoxidável e no plástico; no papelão, a sobrevivência foi de 24 horas (1 dia); e no cobre, por 4 horas. A estabilidade e a viabilidade para contágio do novo coronavírus foram objeto do estudo publicado no *New England Journal of Medicine* (NEJM) por pesquisadores de universidades e institutos de pesquisa

norte-americanos e do Centro de Controle e Prevenção de Doenças (CDC) dos Estados Unidos. Fonte: The New England Journal of Medicine (NEJM).

A definição de caso suspeito de acordo com o Boletim Informativo do Centro de Operações de Emergências em Saúde Pública Ministério da Saúde (MS) | COE-nCoV 01/2020, descreve-se abaixo a definição de caso.

- Febre¹ e pelo menos um sinal ou sintoma respiratório (tosse, dificuldade para respirar, entre outros²) e histórico de viagem para área com transmissão local, de acordo com a OMS, nos últimos 14 dias anteriores ao aparecimento dos sinais ou sintomas;
- Febre¹ e pelo menos um sinal ou sintoma respiratório (tosse, dificuldade para respirar, entre outros²) E histórico de contato próximo³ de caso suspeito para o coronavírus (COVID-19), nos últimos 14 dias anteriores ao aparecimento dos sinais ou sintomas;
- Febre¹ ou pelo menos um sinal ou sintoma respiratório (tosse, dificuldade para respirar, entre outros²) E contato próximo³ de caso confirmado de coronavírus (COVID-19) em laboratório, nos últimos 14 dias anteriores ao aparecimento dos sinais ou sintomas.

¹ Febre pode não estar presente em alguns casos como, por exemplo, em pacientes menores de 5 anos, idosos, imunossuprimidos, gestantes ou que em algumas situações possam ter utilizado medicamento antitérmico. Nestas situações, a avaliação clínica deve ser levada em consideração e a decisão deve ser registrada na ficha de notificação.

² Dor de garganta, coriza, batimento de asas nasais, cefaléia (dor de cabeça), irritabilidade/confusão, adinamia (fraqueza)

³ Contato próximo é definido como: estar a aproximadamente dois metros de um paciente com suspeita de caso por novo coronavírus, dentro da mesma sala, área de atendimento, aeronaves ou outros meios de transporte, por um período prolongado, sem uso de equipamento de proteção individual (EPI). O contato próximo pode incluir: cuidar, morar, visitar ou compartilhar uma área ou sala de espera de assistência médica ou, ainda, nos casos de contato direto com fluidos corporais, enquanto não estiver usando o EPI recomendado.

2. NECESSIDADES DO EMPREENDIMENTO

Considerando as medidas protetivas adotadas e atualmente decretadas pelo Município e Autoridades Competentes, todo empreendimento deverá manter ações a fim de prevenir a disseminação e a possibilidade de contágio da doença. Desde modo o PLANO DE CONTIGÊNCIA é a medida apontada como requisito obrigatório, devendo ser elaborado levando em consideração as atividades inerentes do local, necessidade de distanciamento, postos de trabalho, higienização e compatibilização das atividades com o atendimento ao público, sempre considerando a realidade do empreendimento.

Deste modo é necessário observar:

- Plano de contingência (considerando dimensões interdependentes: Medidas administrativas; Medidas colaboradores; Medidas Trabalhos terceirizados e Medidas de atendimento e orientação à clientes);

- Monitoramento diário de temperatura dos colaboradores, com anotação em formulário específico;
- Priorizar o trabalho em home office sempre que possível, promover o distanciamento entre postos de trabalho;
- Seguir protocolos de saúde para comunicação/encaminhamento de casos suspeitos.

2.1 MEDIDAS GERAIS DE PREVENÇÃO

O PLANO DE CONTIGÊNCIA poderá adotar as medidas seguintes, ou ainda, sobrescrevê-las afim de suprir a necessidade de promover ações de distanciamento, higienização e compatibilização das atividades com o atendimento ao público.

Considerando as recomendações da SECRETARIA MUNICIPAL DE SAÚDE e do DEPARTAMENTO DE VIGILÂNCIA SAÚDE as empresas e o comércio devem:

- Manter todos os ambientes ventilados;
- Estimular a higienização frequente das mãos dos funcionários e clientes;
- Disponibilizar a todos os clientes e funcionários, acesso fácil a pias providas de água corrente, sabonete líquido, toalhas descartáveis, lixeiras com tampa acionada por pedal, na indisponibilidade de pias manter frascos com álcool 70% gel para uso de funcionários e clientes;
- Disponibilizar frascos com álcool 70% gel para uso individual em cada mesa de atendimento ao público. Orientar para que seja realizada a fricção das mãos com o álcool 70 % a cada atendimento/manipulação de documentos;
- Intensificar a limpeza das áreas (pisos) com água e sabão ou produto próprio para limpeza;
- Estabelecer rotina frequente de desinfecção (álcool 70%, fricção por 20 segundos) de balcões, mesas, poltronas/cadeiras, portas giratórias e de vidro, caixas eletrônicos, catraca, cartão de visitante, maçanetas, torneiras, porta papel toalha, porta sabão líquido, corrimões e painéis de elevadores, telefones e demais artigos e equipamentos que possam ser de uso compartilhado e/ou coletivo;
- Intensificar a higienização dos sanitários existentes de acesso ao público, sendo que o trabalhador da higienização deverá utilizar EPIs (luva de borracha, avental, calça comprida, sapato fechado). Realizar a limpeza e desinfecção das luvas de borracha com água e sabão seguido de fricção com álcool a 70%, por 20 segundos. Obs.: é recomendado manter local isolado para guarda de EPIs, podendo ser em armários com compartimento duplo ou armário separado dos pertences pessoais;
- Estimular o home office sempre que possível.
- Colaboradores com sintomas gripais, devem ser avaliados segundo o protocolo da UNIDADE DE SAÚDE, prestar e fornecer informações ao sistema único de saúde e seguir os procedimentos, orientações e protocolos estabelecidos.
- Todo empreendimento deverá manter Plano de Contingência atualizado.

Caso possua bebedouro:

- Realizar desinfecção regular do equipamento, com aplicação de álcool 70% em toda a superfície;
- Disponibilizar copos descartáveis junto ao bebedouro; será permitido a utilização de garrafa de uso individual. Obs.: No caso de trazer utensílios de casa não descartáveis, recomenda-se a disponibilização de pia para higienização dos mesmos.

Caso possua ar-condicionado:

- Manter limpos os componentes do sistema de climatização (bandejas, serpentinas, umidificadores, ventiladores e dutos) de forma a evitar a difusão ou multiplicação de agentes nocivos à saúde humana e manter a qualidade interna do ar;

No atendimento ao público:

- Promover o distanciamento, promover ações que visem evitar encostar, apertos de mãos ou beijos. Orientar os trabalhadores de modo a evitar tocar na boca, nariz e olhos; Obs.: Estas medidas poderão ser orientadas por meios de informativos ou cartazes fixados ao local;
- Promover o distanciamento em caso de formação de fila, buscando demarcar o solo como orientação;

Higienização dos locais:

- Para a higienização das superfícies de contato, é necessário limpar frequentemente mesas, cadeiras, maçanetas, interruptores, pias e outras superfícies que as pessoas tocam com as mãos.
- Produtos a serem utilizados: Desinfetantes: deve ser utilizado em banheiro e para limpeza do piso; Água sanitária: de uso geral; Limpadores multiuso com cloro: de uso geral; Álcool de limpeza (líquido, com concentração entre 60% e 80%): limpeza superficial, assepsia das mãos; Detergente: lavagem de utensílios; Sabão e sabonete: Higienizar as mãos, seguindo protocolo de lavagem.

Lembre-se de comunicar a empresa ou serviço credenciado de medicina do trabalho, sobre as mudanças ou aplicação de novos produtos químicos, onde deverão ser observadas as FISPQs bem como, de forma prioritária adotar as medidas protetivas que são definidas neste documento, até que uma nova análise da atividade seja realizada.

Lixeiras para descarte de máscaras, lenços, papéis e qualquer materiais utilizado para higienização:

- Máscaras, lenços, papéis e qualquer material utilizado para a higienização deverão ser descartados em um saco resistente e bem fechado e deverão ser descartados ao lixo comum, preferencialmente com o do banheiro.

3. ORIENTAÇÕES GERAIS

ETIQUETA DA TOSSE

- Quando for tossir ou espirrar, não esqueça de proteger a boca com o cotovelo.
- Quando possível, utilizar lenços descartáveis, e descarta-los logo após.

PROCEDIMENTO DE LAVAGEM DAS MÃOS

- Sempre higienize bem as mãos com água e sabão; obs.: recomenda-se que o procedimento de lavagem das mãos deve ser realizado a cada 30 mim.



Para a técnica de Higienização Anti-séptica das mãos, seguir os mesmos passos e substituir o sabonete líquido comum por um associado a anti-séptico.

4 - MEDIDAS PROTETIVAS E EQUIPAMENTOS DE PROTEÇÃO INDIVIDUAL - EPIS

Conforme determina a Legislação Brasileira, o empregador deverá fornecer os meios de proteção que forem necessários aos trabalhadores. Neste sentido, é emergencial que o fornecimento, sem ônus, de equipamentos de proteção individual a todos os trabalhadores, seguindo as recomendações do PPRA e aquelas determinadas pela Órgão Sanitário local, tal

como a utilização ininterrupta de máscaras em todos os ambientes e em via pública. As medidas adotadas a toda população deverão ser aplicadas visando a prevenção de contágio e propagação da COVID19.

Medidas protetivas de uso ininterrupto:

- Máscaras (podendo ser utilizadas máscaras de tecido);

Equipamentos de proteção individual:

- Luvas;
- Calçado de segurança;

Vestimentas:

- Aventais;
- Uniformes;

Obs.: promover a higienização diária.

Aliado a utilização ininterrupta de máscaras, deverão ser respeitados os distanciamentos entre postos de trabalho e atendimento em caso de formação de filas no estabelecimento.

Orienta-se criar arquivos contendo:

- cópia das notas fiscais de compra dos (EPIS) equipamentos de proteção individual;
- efetuar o controle de fornecimento e estabelecer condutas fiscalizatórias necessárias para a prevenção de contágio e propagação do COVID19.

4.1 - CANAIS DE COMUNICAÇÃO COM OS EMPREGADOS

As ações definidas para promover as informações aos empregados são efetuadas por meio de esclarecimentos verbais, durante a jornada de trabalho, e documentadas, visando o cumprimento do Plano de Contingência estabelecido pelo empreendimento e aplicadas sob constante vigilância pela Gerência e Responsável Técnica da empresa.

São inseridas ao contexto de informação:

- Cartazes e informativos devidamente fixados em local visível;
- Cartazes e informativos sobre a higienização das mãos;
- Placas informativas fixadas no acesso principal, destinadas aos clientes, visando identificar a disposição de álcool gel 70%;
- Diálogos diários sobre o foco nos controles de acesso e isolamento dos locais de atendimento;

4.2 - CONTROLE DIÁRIO E FISCALIZAÇÃO QUANTO À UTILIZAÇÃO DE MÁSCARAS

Cabe ao estabelecimento fiscalizar e estabelecer mecanismos para controlar o uso de máscaras no ambiente de trabalho. Ainda, caso não sejam cumpridas as determinações

4.3 - CONTROLE E LEITURA DA TEMPERATURA CORPORAL

Sugere-se a adoção de monitoramento individual de temperatura, abrangendo todos os trabalhadores. A temperatura corporal deverá ser aferida com termômetro de mercúrio convencional ou termômetro de infravermelho. Em caso de utilização de termômetro de mercúrio convencional, medidas de higienização do dispositivo deverão ser aplicadas no início das atividades e sempre após a sua utilização utilizando álcool 70%, gases, lenços ou papel toalha. Os materiais de limpeza deverão ser descartados ao fim de cada higienização.

Recomenda-se a adoção de critério ou limite de 37,8°C, sendo que, quando a temperatura corporal permanecer acima deste critério, deverá ser efetuar imediatamente a comunicação de acordo com a definição de caso suspeito e/ou investigação de possível contaminação pelo coronavírus a critério de um médico avaliador.

Modelo de planilha:

Empresa:
Responsável pelo monitoramento:
Período de monitoramento:

Nome do trabalhador	P	segunda	terça	quarta	quinta	sexta	sábado
<i>Fulano de tal</i>	M	°C	°C	°C	°C	°C	°C
	T	°C	°C	°C	°C	°C	°C
<i>Fulano de tal</i>	M	°C	°C	°C	°C	°C	°C
	T	°C	°C	°C	°C	°C	°C

Legenda: P (período); M (manhã); T (tarde);

4.4 - INVESTIGAÇÃO DE SINAIS GRIPAIS

Adotar, em caso de identificação de temperatura corporal alterada, acima daquela definida como critério, deverão ser adotados procedimentos investigatórios, internos ou externos, tais como a identificação de sintomas gripais (tosse, coriza, dor de cabeça, entre outros), a fim de verificar um possível enquadramento nas definições de caso suspeito.

5. COVID19 COMO ACIDENTE DE TRABALHO

Considerando a recente decisão do STF (data: 29/04/2020), onde suspendeu a eficácia de dois artigos da MP n°927/2020, dentre eles o art. 29 que antes, previa que a contaminação do trabalhador por Covid-19 não seria considerada doença ocupacional, exceto mediante a comprovação do nexos causal. Portanto a partir deste momento, permite-se por consequência,

a análise de eventual enquadramento da contaminação pela Covid-19, como doença ocupacional. Lembramos ainda que, os casos devem ser examinados individualmente, cada circunstância de contato isoladamente. A legislação que trata do tema e estabelece uma série de requisitos para caracterização de doença como ocupacional continua vigente e será a norma balizadora para a análise desses casos. De modo geral a orientação é quanto a prevenção ao contágio, fato que fica imputado ao empregador, em eventual discussão futura sobre a sua responsabilidade, demonstrar os cuidados e medidas adotadas na prevenção e proteção da saúde de seus trabalhadores, adoção do regime de trabalho em home office, divisão da equipe em escalas de trabalho, rodízio de trabalhadores, orientação e fiscalização sobre as medidas preventivas relacionadas à saúde e segurança, sobretudo a forma correta de higienização, entrega de equipamentos de proteção individual (EPI's), máscaras, distanciamento, dentre outras medidas recomendadas pelas autoridades competentes.

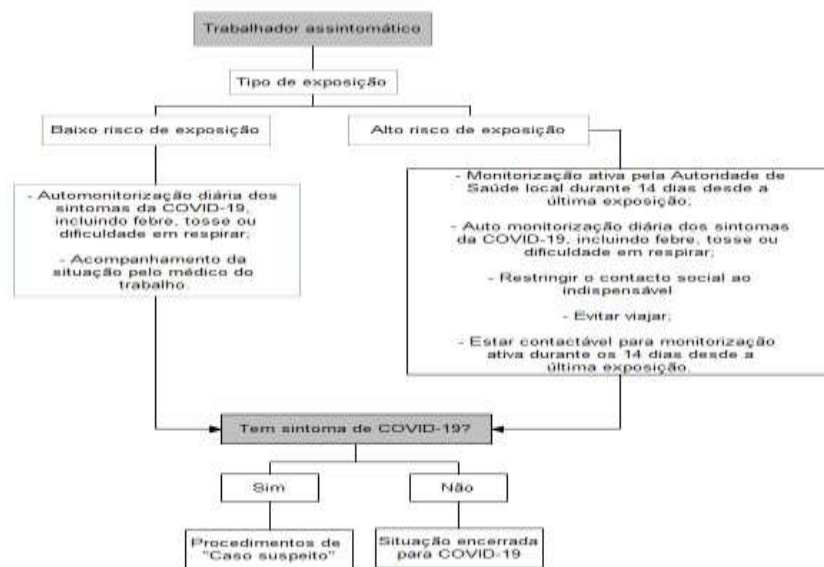

Fluxograma: identificação do caso

5.1 QUANTO À COMUNICAÇÃO DE ACIDENTE DE TRABALHO

Na constatação de contágio em ambiente de trabalho, cabe ao empregador além do protocolo de saúde preestabelecido, levantar todos os fatos e por fim reconhecer ou não o acidente de trabalho.

Em caso de reconhecimento, o empregador deverá informar a Previdência Social a ocorrência de doença profissional ou do trabalho conforme prazos estabelecidos pela Lei 8.213/91, artigo 22, e caso não faça estará sujeito à aplicação de multa, conforme disposto nos artigos 286 e 336 do Decreto nº 3.048/1999.

6 - CANAIS DE COMUNICAÇÃO PARA OBTENÇÃO DE INFORMAÇÕES E NOTIFICAÇÃO DE CASOS SUSPEITOS

Conceitos a serem levados em consideração na identificação e notificação de casos suspeitos (estabelecidos pelo Plano de Contingência Municipal)

Contato próximo de casos suspeitos ou confirmados de covid-19:

- Uma pessoa que teve contato físico direto (por exemplo, apertando as mãos);
- Uma pessoa que tenha contato direto desprotegido com secreções infecciosas (por exemplo, gotículas de tosse, contato sem proteção com tecido ou lenços de papel usados e que contenham secreções);
- Uma pessoa que teve contato frente a frente por 15 minutos ou mais e a uma distância inferior a 2 metros;
- Uma pessoa que esteve em um ambiente fechado (por exemplo, sala de aula, sala de reunião, sala de espera do hospital etc.) por 15 minutos ou mais e a uma distância inferior a 2 metros;
- Um profissional de saúde ou outra pessoa que cuide diretamente de um caso de COVID-19 ou trabalhadores de laboratório que manipulam amostras de um caso de COVID-19 sem Equipamento de Proteção Individual (EPI) recomendado, ou com uma possível violação do EPI;

Viajante: pessoa que, nos últimos 14 dias, retornou de viagem internacional de qualquer país E apresente: Febre (1) E Pelo menos um dos sinais ou sintomas respiratórios (tosse, dificuldade para respirar, produção de escarro, congestão nasal ou conjuntival, dificuldade para deglutir, dor de garganta, coriza, saturação de O₂ < 95%, sinais de cianose, batimento de asa de nariz, tiragem intercostal e dispneia);

Contato próximo: pessoa que, nos últimos 14 dias, teve contato próximo de caso suspeito ou confirmado para COVID-19 E apresente: Febre (1) OU Pelo menos um sinal ou sintoma respiratório (tosse, dificuldade para respirar, produção de escarro, congestão nasal ou conjuntival, dificuldade para deglutir, dor de garganta, coriza, saturação de O₂ < 95%, sinais de cianose, batimento de asa de nariz, tiragem intercostal e dispneia).

Contato domiciliar de caso suspeito ou confirmado de covid-19: Uma pessoa que resida na mesma casa/ambiente. Devem ser considerados os residentes da mesma casa, colegas de dormitório, creche, alojamento etc.

Contato domiciliar: pessoa que, nos últimos 14 dias, resida ou trabalhe no domicílio de caso suspeito ou confirmado para COVID-19 E apresente: Febre (1) OU Pelo menos um sinal ou sintoma respiratório (tosse, dificuldade para respirar, produção de escarro, congestão nasal ou conjuntival, dificuldade para deglutir, dor de garganta, coriza, saturação de O₂ < 95%, sinais de cianose, batimento de asa de nariz, tiragem intercostal e dispneia) OU Outros sinais e sintomas

inespecíficos como: fadiga, mialgia/artralgia, dor de cabeça, calafrios, gânglios linfáticos aumentados, diarreia, náusea, vômito, desidratação e inapetência.

CANAIS DE COMUNICAÇÃO DIRETA: Estabelecido para esclarecimentos de informações sobre novas medidas de contenção, com atendimento prioritário via telefone:

- Vigilância Epidemiológica Municipal: (45) 3266-1687

CANAIS DE OBTENÇÃO DE INFORMAÇÕES EM TEMPO REAL: Os canais fixados por meio de sítios eletrônico, que estabelecem a relação de aproximar a informação e definições adotadas ao público quanto as atualizações dos planos de contingência Municipal e aquele adotado pelo Estado do Paraná, respectivamente:

<https://www.ceuazul.pr.gov.br/>

<http://coronavirus.pr.gov.br/>

PROCEDIMENTO DE NOTIFICAÇÃO AO MINISTÉRIO DA SAÚDE: A notificação imediata de casos suspeitos deve ser feita obrigatoriamente para o CIEVS PR, através do telefone 41-99117-3500 e preencher o formulário próprio conforme link:

<https://redcap.saude.gov.br/surveys/?s=3PRKP3CAJ3>

CANAL PARA ESCLARECIMENTOS JUNTO AO SERVIÇO CREDENCIADO DE MEDICINA DO TRABALHO:

- Polimed – Medicina do Trabalho
- Telefone: (46) 2101-1800
- e-mail: polimed@pmed.com.br

CONTATOS E INFORMAÇÕES – SECRETARIA DE SAÚDE DO ESTADO DO PARANÁ:

- Centro de Informações Estratégicas em Vigilância em Saúde; Telefone: (41)99117-3500; e-mail: urr@sesa.pr.gov.br / gripepr@sesa.pr.gov.br
- Coordenadoria de Vigilância Epidemiológica; Telefone: (41)3330-4681 /3330-4467; e-mail: svs@sesa.pr.gov.br
- Vigilância Sanitária; Telefone: (41) 3330-4498; e-mail: visa@sesa.pr.gov.br / dvss@sesa.pr.gov.br

MODELO - RELATÓRIO DE ABSENTEÍSMO ESTATÍSTICO POR SETOR

PREFEITURA: _____

PERÍODO DE: ___/___/___ ATÉ: ___/___/___

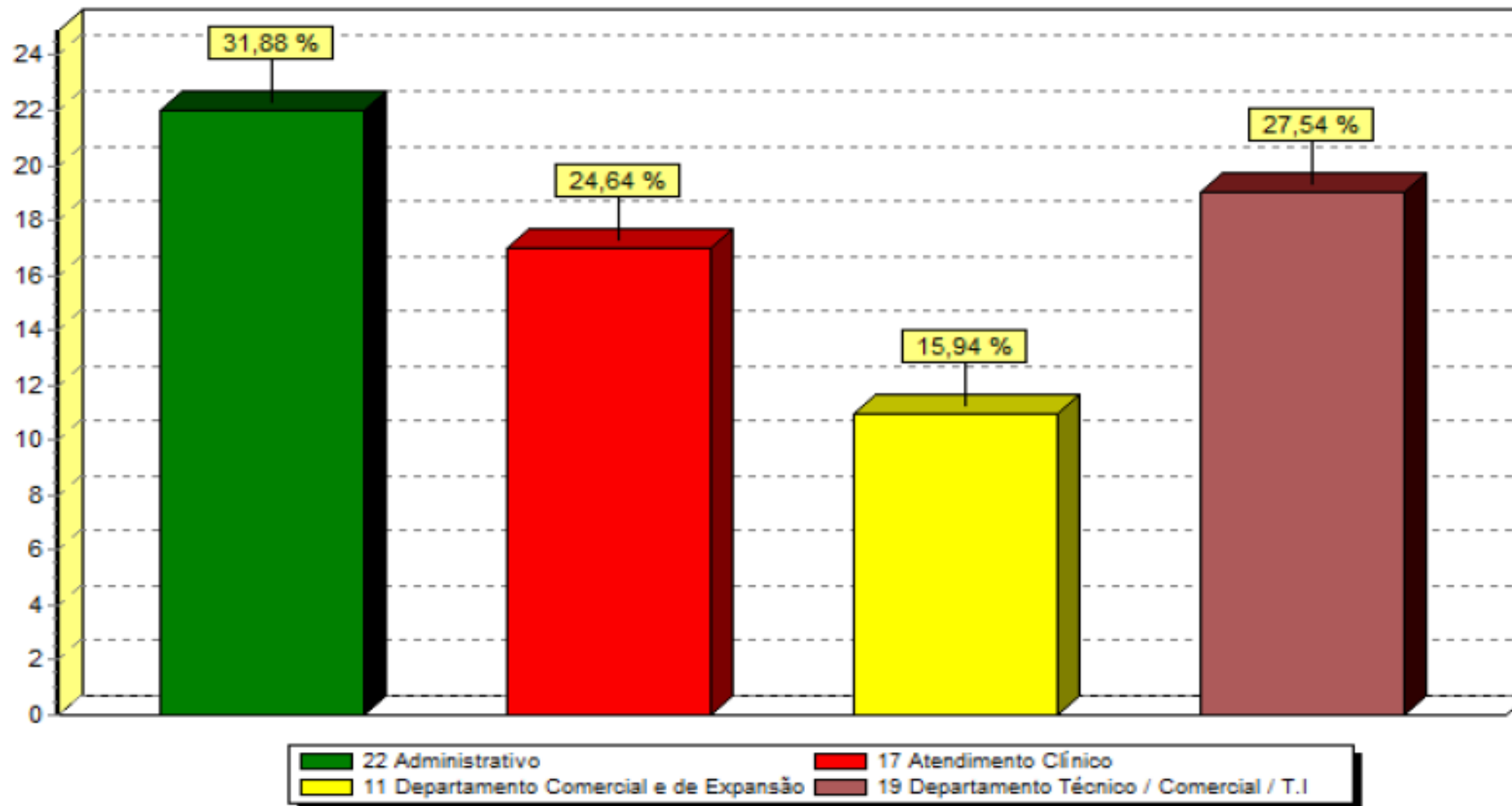

$$\frac{\text{Número total de faltas no período}}{\text{Nº funcionários X Nº de dias úteis no período}} \times 100 = \frac{69}{26 \times 260} \times 100 = 1,02\% \text{ (Índice de Absenteísmo)}$$

LOGOTIPO DA PREFEITURA

Relatório de CAT (Comunicação de Acidente de Trabalho) – Período de ____/____/____ até ____/____/____

PREFEITURA:					
Funcionário	N° CAT	Cargo	Data Afastamento	Data Retorno	Resultado

N° total de CATs _____ X 100 = 0,0% (índice de CATs).

N° funcionários X N° de dias úteis no período

Comentários numerados devem ser consultados.

Este calendário considera as vacinas particularmente recomendadas para prevenir doenças infecciosas relacionadas ao risco ocupacional para o trabalhador e/ou sua clientela.

Vacinas especialmente indicadas	Esquemas e recomendações	Indicações especiais para profissionais por área de atuação													
		Saúde	Alimentos e bebidas	Militares, policiais e bombeiros	Profissionais que lidam com dejetos, águas contaminadas e coletores de lixo	Crianças	Animais	Profissionais do sexo	Profissionais administrativos	Profissionais que viajam muito	Receptivos de estrangeiros	Manicures, pedicures, podólogos e tatuadores	Profissionais que trabalham em regime de confinamento	Profissionais e voluntários em campos de refugiados, situações de catástrofe e ajuda humanitária	Atletas profissionais
Tríplice viral (sarampo, caxumba e rubéola) ^(1,2,3)	Duas doses acima de 1 ano de idade, e com intervalo mínimo de um mês entre elas.	SIM	-	SIM	-	SIM	-	SIM	-	SIM	SIM	-	SIM	SIM	SIM
Hepatites A, B ou A e B ⁽⁵⁾	Hepatite A: duas doses, no esquema 0 - 6 meses.	SIM ⁽⁸⁾	SIM	SIM	SIM	SIM	-	SIM	-	SIM	SIM ⁽¹¹⁾	-	SIM	SIM	SIM
	Hepatite B: ⁽²⁾ três doses, no esquema 0 - 1 - 6 meses.	SIM ⁽⁸⁾	-	SIM	SIM	-	-	SIM	-	SIM	-	SIM	SIM	SIM	SIM
	Hepatite A e B: três doses, no esquema 0 - 1 - 6 meses. A vacina combinada é uma opção e pode substituir a vacinação isolada das hepatites A e B.	SIM ⁽⁸⁾	-	SIM	SIM	-	-	SIM	-	SIM	-	-	SIM	SIM	SIM
HPV	Duas vacinas estão disponíveis no Brasil: HPV4, licenciada para ambos os sexos e HPV2, licenciada apenas para o sexo feminino.	-	-	-	-	-	-	SIM	-	-	-	-	-	-	-
Tríplice bacteriana acelular do tipo adulto (difteria, tétano e coqueluche) – dTpa ou dTpa-VIP Dupla adulto (difteria e tétano) – dT	Aplicar dTpa independente de intervalo prévio com dT ou TT. Com esquema de vacinação básico completo: reforço com dTpa dez anos após a última dose. Com esquema de vacinação básico incompleto: uma dose de dTpa a qualquer momento e completar a vacinação básica com uma ou duas doses de dT de forma a totalizar três doses de vacina contendo o componente tetânico. Não vacinados e/ou histórico vacinal desconhecido: uma dose de dTpa e duas doses de dT no esquema 0 - 2 - 4 a 8 meses. A dTpa pode ser substituída por dTpa-VIP ou dT, dependendo da disponibilidade.	dTpa ⁽⁸⁾	dT	dT ou dTpa-VIP ⁽¹²⁾	dT	dTpa ⁽⁹⁾	dT	-	-	dTpa-VIP ⁽¹⁰⁾	-	dT	dTpa ⁽⁹⁾	dTpa-VIP	dT ou dTpa-VIP ⁽¹⁰⁾
Poliomielite inativada ⁽¹⁰⁾	Pessoas nunca vacinadas: uma dose. Na rede privada só existe combinada à dTpa.	-	-	SIM ⁽¹²⁾	-	-	-	-	-	SIM ⁽¹⁰⁾	-	-	-	SIM ⁽¹²⁾	-
Varicela (catapora) ⁽¹¹⁾	Para suscetíveis: duas doses com intervalo de um a dois meses.	SIM ⁽⁸⁾	-	SIM ⁽¹²⁾	-	SIM	-	SIM	-	SIM ⁽¹²⁾	SIM	-	SIM	SIM	SIM
Influenza (gripe) ⁽¹³⁾	Dose única anual. Desde que disponível, a vacina influenza 4V é preferível à vacina influenza 3V, inclusive em gestantes, por conferir maior cobertura das cepas circulantes. Na impossibilidade de uso da vacina 4V, utilizar a vacina 3V.	SIM	SIM	SIM	SIM	SIM	SIM	SIM	SIM	SIM	SIM	SIM	SIM	SIM	SIM
Meningocócicas conjugadas ACWY/C ⁽⁶⁾	Uma dose. A indicação da vacina, assim como a necessidade de reforços, dependerão da situação epidemiológica.	SIM ⁽⁸⁾	-	SIM ⁽¹²⁾	-	-	-	-	-	SIM ⁽¹²⁾	-	-	-	SIM ⁽¹²⁾	SIM ⁽¹⁴⁾
Meningocócica B	Duas doses com intervalo de um a dois meses. Considerar seu uso avaliando a situação epidemiológica.	SIM ⁽⁸⁾	-	SIM ⁽¹²⁾	-	-	-	-	-	SIM ⁽¹²⁾	-	-	-	SIM ⁽¹²⁾	SIM ⁽¹⁴⁾
Febre amarela ^(1,2,4)	Uma dose para residentes ou viajantes para áreas com recomendação de vacinação (de acordo com classificação do MS). Pode ser recomendada também para atender a exigências sanitárias de determinadas viagens internacionais. Em ambos os casos, vacinar pelo menos dez dias antes da viagem.	-	-	SIM ⁽¹²⁾	-	-	-	-	-	SIM	-	-	-	SIM	SIM ⁽¹⁴⁾
Raiva ⁽⁷⁾	Para pré-exposição: três doses, 0 - 7 - 21 a 28 dias.	-	-	SIM ⁽¹²⁾	-	-	SIM	-	-	-	-	-	-	SIM	SIM ⁽¹⁴⁾
Febre tifoide	Dose única. No caso de o risco de infecção permanecer ou retornar, está indicada outra dose após três anos.	-	-	SIM ⁽¹²⁾	SIM ⁽¹²⁾	-	-	-	-	SIM ⁽¹²⁾	-	-	-	SIM ⁽¹²⁾	SIM ⁽¹⁴⁾

28/04/2019 • Sempre que possível, preferir vacinas combinadas • Sempre que possível, considerar aplicações simultâneas na mesma visita • Qualquer dose não administrada na idade recomendada deve ser aplicada na visita subsequente • Eventos adversos significativos devem ser notificados às autoridades competentes.

* A disponibilidade das vacinas nas redes pública e privada pode ser verificada nos *Calendários de vacinação SBIm*, para cada faixa etária.

Algumas vacinas podem estar especialmente recomendadas para pacientes portadores de comorbidades ou em outra situação especial. Consulte os *Calendários de vacinação SBIm pacientes especiais*.

CALENDÁRIO DE VACINAÇÃO SBIm OCUPACIONAL [CONT.]

Recomendações da Sociedade Brasileira de Imunizações (SBIm) – 2019/2020

Profissionais da área da Saúde: médicos, enfermeiros, técnicos e auxiliares de enfermagem, patologistas e técnicos de patologia, dentistas, fonoaudiólogos, fisioterapeutas, pessoal de apoio, manutenção e limpeza de ambientes hospitalares, maqueiros, motoristas de ambulância, técnicos de RX e outros profissionais lotados ou que frequentam assiduamente os serviços de saúde, tais como representantes da indústria farmacêutica e outros.

Profissionais que lidam com alimentos e bebidas: profissionais que trabalham em empresas de alimentos e bebidas, cozinheiros, garçons, atendentes, pessoal de apoio, manutenção e limpeza.

Militares, policiais e bombeiros: especificamente para aqueles que atuam em missões em regiões com riscos epidemiológicos e possibilidade de surtos por doenças imunopreveníveis.

Profissionais que lidam com dejetos, águas contaminadas e coletores de lixo: mergulhadores, salva-vidas, guardiões de piscinas, manipuladores de lixo e/ou esgotos e/ou águas pluviais, alguns profissionais da construção civil.

Profissionais que trabalham com crianças: professores e outros profissionais que trabalham em escolas, creches e orfanatos.

Profissionais que entram em contato frequente ou ocasional com animais: veterinários e outros profissionais que lidam com animais, frequentadores ou visitantes de cavernas.

Profissionais do sexo: risco para as doenças sexualmente transmissíveis (DSTs) e outras doenças infecciosas de transmissão por contato interpessoal, por via aérea ou secreções.

Profissionais administrativos: que trabalham em escritórios, fábricas e outros ambientes geralmente fechados.

Profissionais que viajam muito: risco aumentado de exposição a infecções endêmicas em destinos nacionais ou internacionais.

Receptivos de estrangeiros: operadores e guias de turismo, profissionais da hotelaria; transporte público, segurança de estabelecimentos como estádios, ginásios, boates, entre outros.

Manicures, pedicures, podólogos e tatuadores: risco de acidentes perfurocortantes e exposição ao sangue.

Profissionais que trabalham em ambientes de confinamento: agentes penitenciários e carcerários, trabalhadores de asilos, orfanatos e hospitais psiquiátricos, trabalhadores de plataformas marítimas e embarcações radares para exploração de petróleo.

Profissionais e voluntários que atuam em campos de refugiados, situações de catástrofes e ajuda humanitária: risco de exposição a doenças endêmicas, condições de trabalho insalubre, risco aumentado para transmissão de doenças infecciosas.

Aletas profissionais: recebem alto investimento e têm obrigação de apresentar resultados; vivem situações de confinamento e viajam frequentemente; passam por fases de treinamento intenso com prejuízo da resposta imunológica; esportes coletivos facilitam a transmissão interpessoal de doenças, com maior risco para surtos.

COMENTÁRIOS

Vacinas disponíveis nas UBS: ver disponibilidades nos calendário de vacinação do Programa Nacional de Imunizações (PNI).

1. O uso em gestantes e/ou imunodeprimidos deve ser avaliado pelo médico (consulte os *Calendários de vacinação SBIm pacientes especiais e gestantes*).
2. São consideradas prioridade em Saúde Pública e estão disponíveis gratuitamente nas UBS.
3. Para adultos com esquema completo de SCR, não há evidências que justifiquem uma terceira dose como rotina, podendo ser considerada em situações de surto de caxumba e risco para a doença.
4. Em relação à febre amarela, não há consenso sobre a duração da proteção conferida pela vacina; de acordo com o risco epidemiológico, uma segunda dose pode ser considerada pela possibilidade de falha vacinal.
5. Sorologia 30 a 60 dias após a terceira dose da vacina é recomendada para: profissionais da Saúde, imunodeprimidos e renais crônicos. Considera-se imunizado o indivíduo que apresentar título anti-HBs ≥ 10 UI/mL.
6. Na indisponibilidade da vacina meningocócica conjugada ACWY, substituir pela vacina meningocócica C conjugada.
7. A partir do 14º dia após a última dose verificar títulos de anticorpos com o objetivo de avaliar a eventual necessidade de dose adicional. Profissionais que permanecem em risco devem fazer acompanhamento sorológico a cada seis meses ou um ano, e receber dose de reforço quando os títulos forem menores que 0,5 UI/mL.
8. Em relação à vacinação de profissionais lotados em serviços de saúde, considerar antecipar reforço com dTpa para cinco anos após a última dose de vacina contendo o componente pertussis, especialmente para profissionais da neonatologia, pediatria e os que lidam com pacientes pneumopatas; a vacina hepatite A está especialmente indicada para profissionais da lavanderia, da cozinha e manipuladores de alimentos; as vacinas meningocócicas ACWY e B estão indicadas para profissionais da Saúde da bacteriologia e que trabalham em serviços de emergência, que viajam muito e exercem ajuda humanitária/situações de catástrofes; a vacina varicela está indicada para todos os suscetíveis.
9. Para profissionais que trabalham com crianças menores de 12 meses e idosos (professores, cuidadores e outros), a vacina coqueluche está especialmente indicada.
10. Recomendada para profissionais com destino a países nos quais a poliomielite seja endêmica e/ou haja risco de exportação do vírus selvagem. A vacina disponível na rede privada é combinada à dTpa (dTpa-VIP).
11. Considerar a vacina hepatite A para aqueles profissionais receptivos de estrangeiros que preparam ou servem alimentos – para a proteção da clientela.
12. Para aqueles que atuam em missões ou outras situações em que há possibilidade de surtos e na dependência de risco epidemiológico.
13. Embora algumas categorias profissionais não apresentem risco ocupacional aumentado para o vírus influenza, a indicação para TODAS as categorias profissionais é justificada por ser a maior causa de absenteísmo no trabalho e pela grande frequência com que desencadeia surtos no ambiente de trabalho.
14. Considerar para aqueles que viajam para competições e atividades esportivas em áreas de risco.